Сдать квартиру за 25 000 рублей на Демократическая улица, 20

Самарская область, Городской округ Самара, Самара, Демократическая улица, 20

25 000 Р в месяц

52.00 м^2	44.00 м^2	6.00 м^2	7 из 10
Общая	Жилая	Кухня	Этаж

Комнаты раздельные, есть вместительная гардеробная комната. Недавно произведен ремонт, мебель новая. Полностью оборудованная и укомплектованная кухня на электричестве. Большая застеклённая лоджия с видом на Волгу. Рядом с домом проходят маршруты общественного транспорта. В самом доме и в соседних домах множество магазинов. Внутри микрорайона двор с оборудованными детскими площадками, футбол, зимой заливают каток. Школа в пяти минутах ходьбы. В пешей доступности продуктовый рынок и гипермаркет.

2 с 09.10.2024, обновлен 09.07.2025

Продавец: Попова Екатерина

Телефон: +79879309441

Характеристики
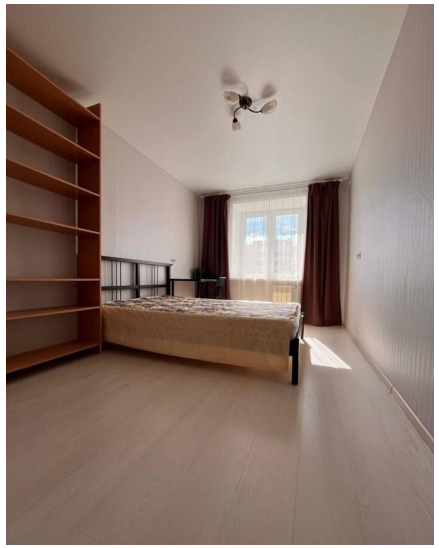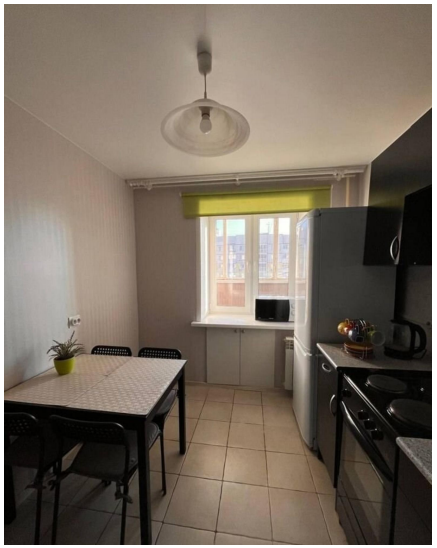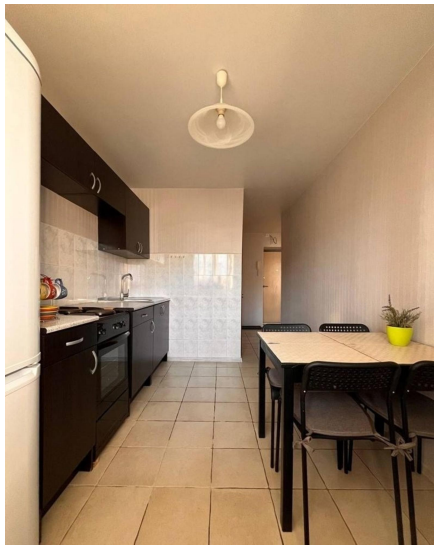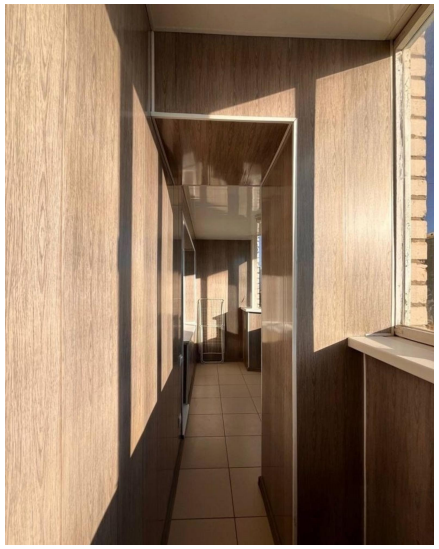
Количество комнат	2	Тип дома	кирпичный
Этаж	7	Этажей всего	10
Состояние объекта	хорошее	Площадь жилая	44.00 кв. м
Площадь кухни	6.00 кв. м