Купить квартиру за 4 800 000 рублей на Демократическая, 16

Самарская область, Городской округ Самара, Самара, Демократическая, 16

4 800 000 Р
126 316Р за м^2

38.00 м^2	15.00 м^2	2 из 9
Общая	Кухня	Этаж

Продается уютная светлая однокомнатная квартира в районе с развитой инфраструктурой.Рядом детский сад,школа,все необходимые магазины,остановки общественного транспорта.Хорошая транспортная развязка.Во дворе детская площадка,наземный паркинг для автомобилей..Спокойные доброжелательные соседи. В квартире сделан косметический ремонт окна пластиковые,на полу линолиум,санузел выложен плиткой,встроенная кухня,хорошие двери. Квартира полностью пригодна для жилья,рассмотрим все виды оплаты. Доп. описание: санузел раздельный, в доме есть: детская площадка, открытый двор, наземный паркинг, гостевой паркинг, лифт пассажирский, косметический ремонт, также имеются: телефон, интернет, кабельное телевидение, счетчики холодной и горячей воды, домофон, железная дверь Номер в базе: 11532196. Район: Промышленный р-н

0 с 14.10.2024, обновлен 10.07.2025

Продавец: Этажи

Телефон: 8(903)304-39-68

Характеристики
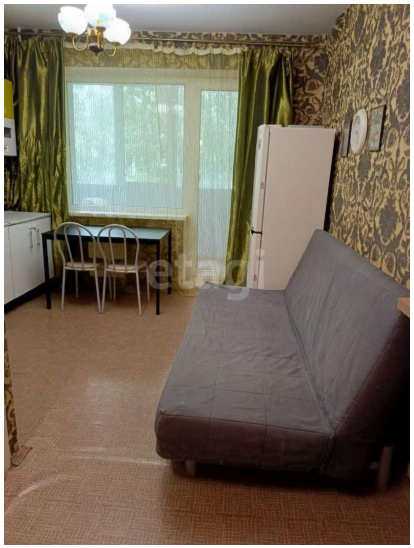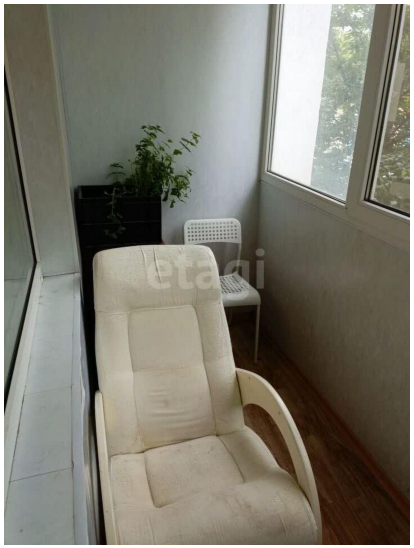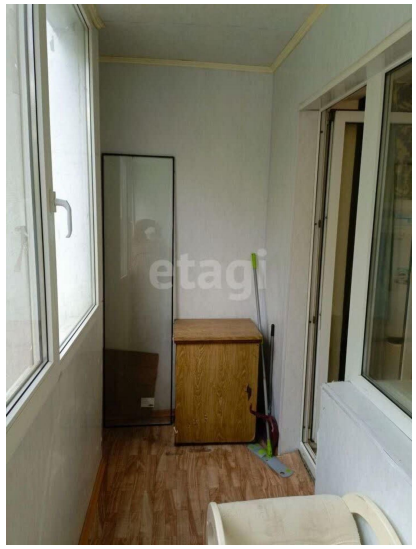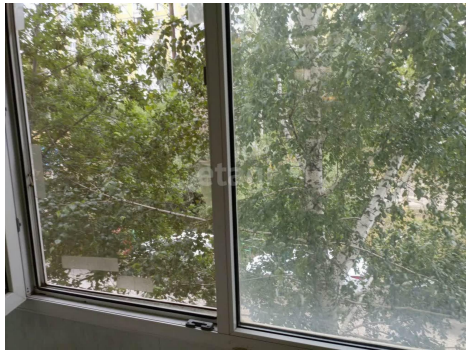
Количество комнат	1	Тип дома	панельный
Этаж	2	Этажей всего	9
Наличие телефона	да	Наличие балкона	да
Наличие лифта	пассажирский лифт	Санузел	раздельный с/у
Площадь кухни	15.00 кв. м	Высота потолков	2.5 м
Отделка	под ключ (чистовая)	Наличие парковки	да