Сдать квартиру за 20 000 рублей на Волгина улица, 132а

Самарская область, Городской округ Самара, Самара, Волгина улица, 132а

Гагаринская

20 000 Р в месяц

32.00 м^2	16.00 м^2	5.00 м^2	4 из 5
Общая	Жилая	Кухня	Этаж

Самара, Волгина улица, 132а Сдаю 1 комнатную квартиру на длительный срок платежеспособной русской семье с пропиской в Самарской области без вредных привычек, без детей и животных. Квартира в хорошем состоянии, меблированная, холодильник, стиральная машина автомат, выгодное месторасположение, рядом магазины и остановки общественного транспорта.

12 с 23.10.2024, обновлен 09.07.2025

Продавец: Яна

Телефон: +79053038899

Характеристики
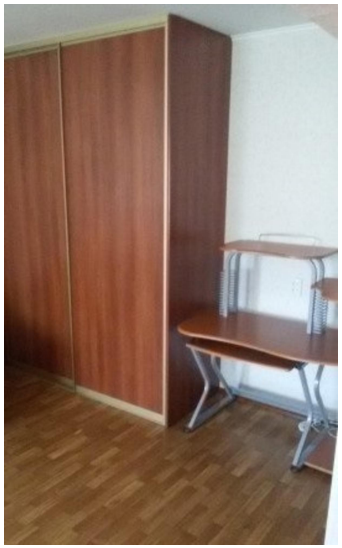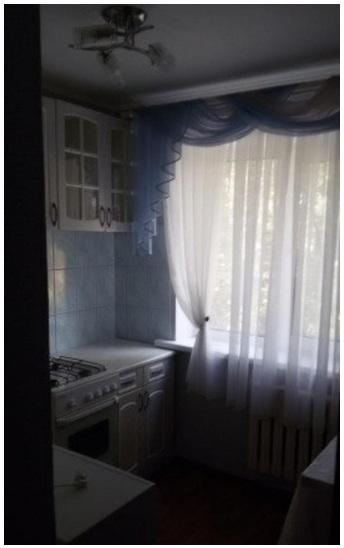
Количество комнат	1	Тип дома	панельный
Этаж	4	Этажей всего	5
Состояние объекта	хорошее	Площадь жилая	16.00 кв. м
Площадь кухни	5.00 кв. м