Сдать квартиру за 25 000 рублей на Осипенко улица, 134

Самарская область, Городской округ Самара, Самара, Осипенко улица, 134

Московская

25 000 Р в месяц

38.00 м^2	17.00 м^2	8.00 м^2	9 из 12
Общая	Жилая	Кухня	Этаж

1-к. 38м. 9/12. Осипенко 134. Рядом находятся: магазины Перекресток, Магнит, Пятерочка, ТЦ Золотое яблоко. Квартира теплая. Тихие соседи. В квартире есть все необходимое для комфортного проживания: Телевизор, стиральная машина, микроволновка, духовка, утюг, гладильная доска, кондиционер.

9 с 23.10.2024, обновлен 09.07.2025

Продавец: Яна

Телефон: +79053038899

Характеристики

Количество комнат	1	Тип дома	панельный
Этаж	9	Этажей всего	12
Состояние объекта	хорошее	Санузел	совмещенный с/у
Площадь жилая	17.00 кв. м	Площадь кухни	8.00 кв. м
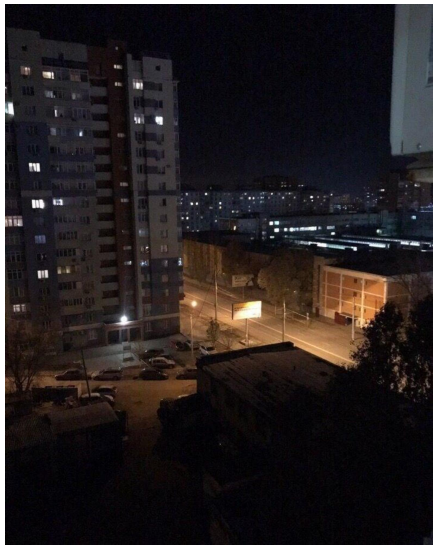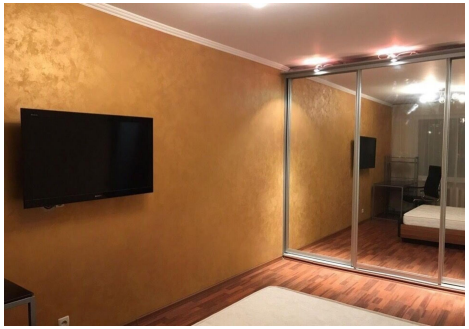
https://samara.restate.ru/obj/arenda-kvartiri-osipenko-ulica-134-18230527232/