Сдать квартиру за 30 000 рублей на Московское шоссе, 97

Самарская область, Городской округ Самара, Самара, Московское шоссе, 97

Победа

30 000 Р в месяц

60.00 м^2	34.00 м^2	8.00 м^2	9 из 9
Общая	Жилая	Кухня	Этаж

3-комнатная квартира. 60м. 9/9. Московское шоссе 97. Рядом ТЦ Парк Хаус. На длительный срок. С хорошим ремонтом. Квартира тёплая. С новой техникой (2 кондиционера, 3 телевизора, посудомоечная машина, стиральная машина, теплые полы). Меблированная полностью. 30000, все коммунальные услуги входят в стоимость. Оплата за первый и последний месяц.

5 с 06.11.2024, обновлен 09.07.2025

Продавец: Яна

Телефон: +79053038899

Характеристики
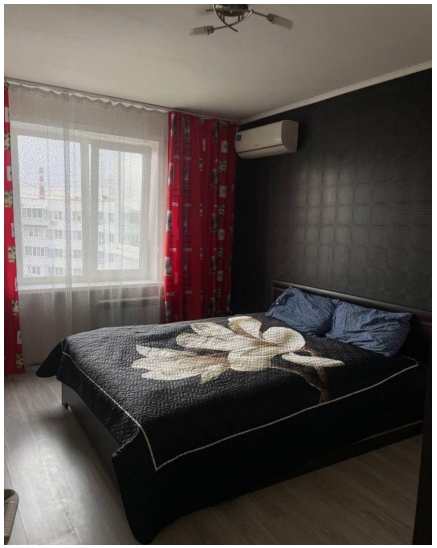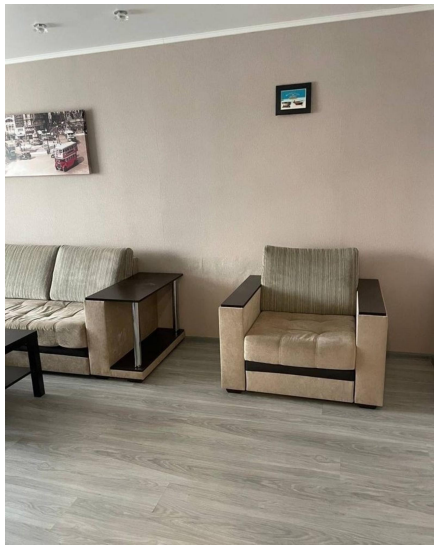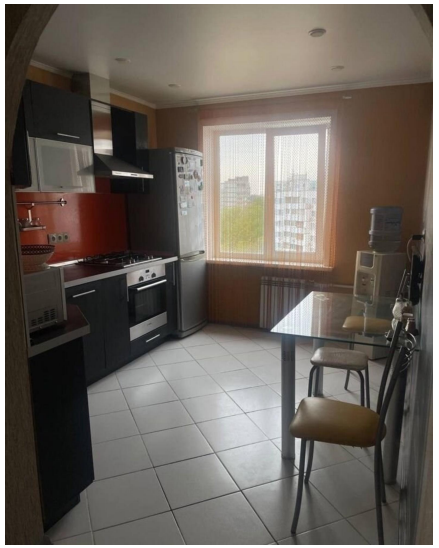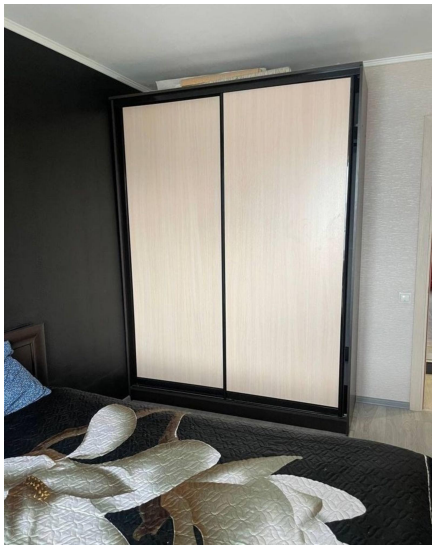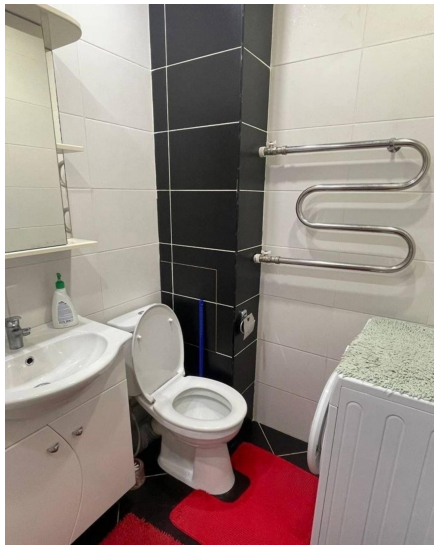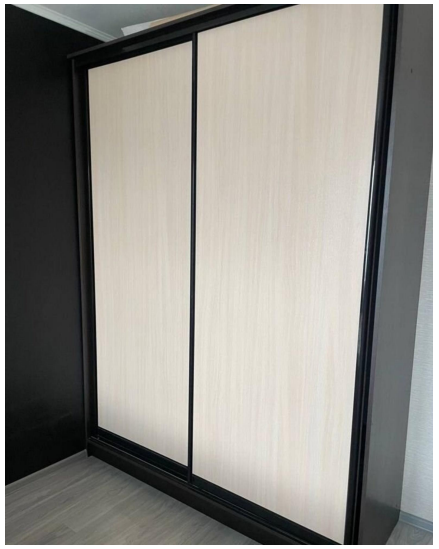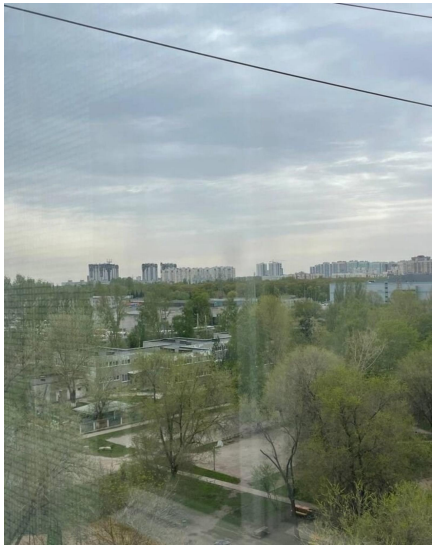
Количество комнат	3	Тип дома	панельный
Этаж	9	Этажей всего	9
Состояние объекта	хорошее	Площадь жилая	34.00 кв. м
Площадь кухни	8.00 кв. м