Сдать квартиру за 26 000 рублей на 5-я просека, 129

Самарская область, Городской округ Самара, Самара, 5-я просека, 129

Российская

26 000 Р в месяц

39.00 м^2	18.00 м^2	15.00 м^2	6 из 16
Общая	Жилая	Кухня	Этаж

1-к. квартира, 39 кв.м, 6/16 эт. 5-я просека, 129. На длительный срок, с ремонтом только гражданам РФ, с пропиской в Самаре или Самарской области, без домашних животных. Есть всё необходимое: холодильник, духовой шкаф, варочная поверхность, вытяжной шкаф, телевизор, стиральная машина и кондиционер. Вся техника новая. Спальное место - раскладной угловой диван. Есть лоджия. В доме два лифта. Рядом вся необходимая инфраструктура: магазины, скверы, фитнес-клуб, МТЛ- Арена. 26000 + оплата за свет, воду, отопление и вывоз мусора по счетчикам и квитанциям.

1 с 13.11.2024, обновлен 27.08.2025

Продавец: Яна

Телефон: +79053038899

Характеристики
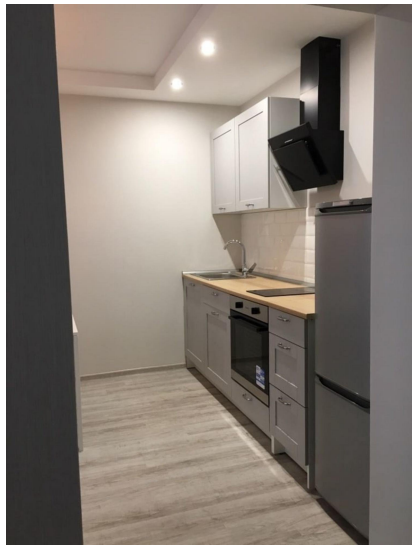
Количество комнат	1	Тип дома	кирпичный
Этаж	6	Этажей всего	16
Состояние объекта	хорошее	Площадь жилая	18.00 кв. м
Площадь кухни	15.00 кв. м