Сдать квартиру за 16 000 рублей на Аминева улица, 11

Самарская область, Городской округ Самара, Самара, Аминева улица, 11

Безымянка

16 000 Р в месяц

20.00 м^2	14.00 м^2	5.00 м^2	1 из 9
Общая	Жилая	Кухня	Этаж

Квартира-студия, 20 кв.м, 1/9 эт. Аминева 11. Имеется все необходимое для проживания (холодильник, электрическая плитка, кровать, стиральная машина). 16000 + счетчики.

1 с 13.11.2024, обновлен 27.08.2025

Продавец: Яна

Телефон: +79053038899

Характеристики
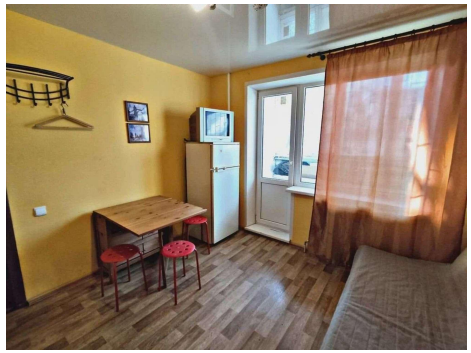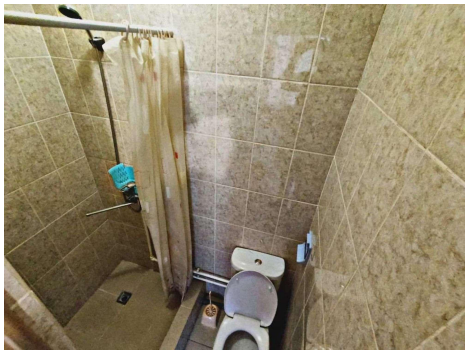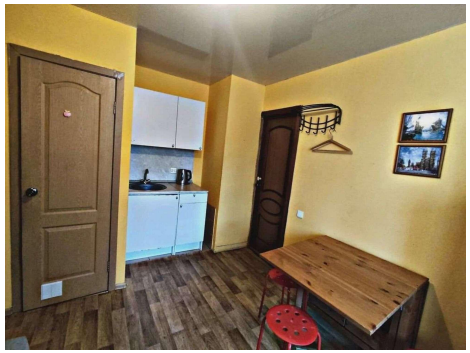
Количество комнат	1	Тип дома	панельный
Этаж	1	Этажей всего	9
Состояние объекта	хорошее	Санузел	совмещенный с/у
Площадь жилая	14.00 кв. м	Площадь кухни	5.00 кв. м