Сдать квартиру за 22 000 рублей на Ташкентская улица, 208

Самарская область, Городской округ Самара, Самара, Ташкентская улица, 208

22 000 Р в месяц

38.00 м^2	18.00 м^2	9.00 м^2	9 из 12
Общая	Жилая	Кухня	Этаж

1-комнатная квартира. 9/12. Ташкентская 208/Московское шоссе. Рядом ТЦ Эль Рио. Сдам однокомнатную квартиру на длительный срок. Есть балкон. Из техники: стиральная машина, холодильник, микроволновка, телевизор, электрочайник. Ищем чистоплотных жильцов. Без животных и без детей, только русским. 22000. Коммунальные услуги оплачиваются отдельно около 3-4т.

0 с 20.11.2024, обновлен 09.07.2025

Продавец: Яна

Телефон: +79053038899

Характеристики
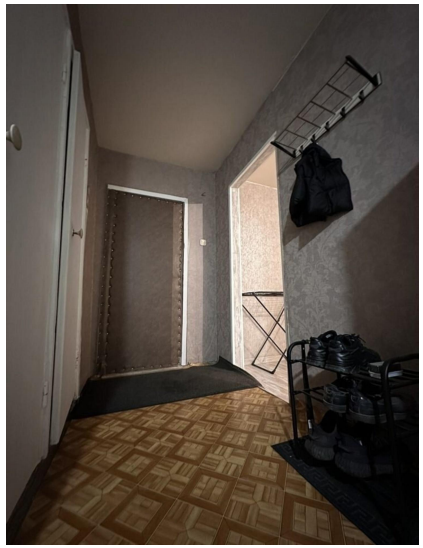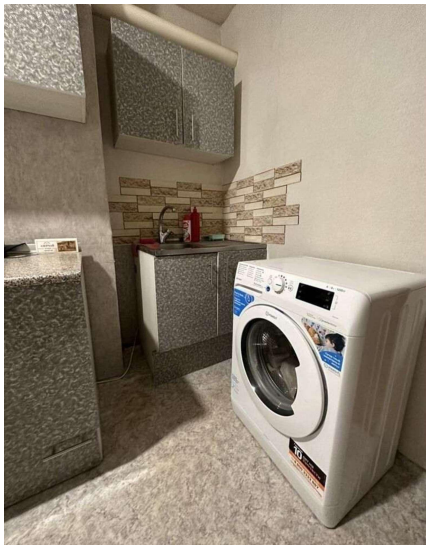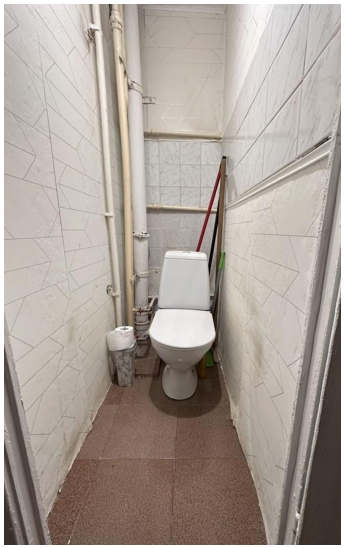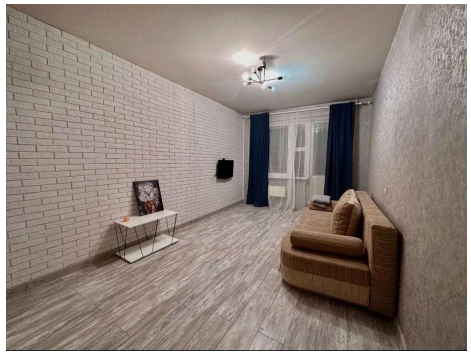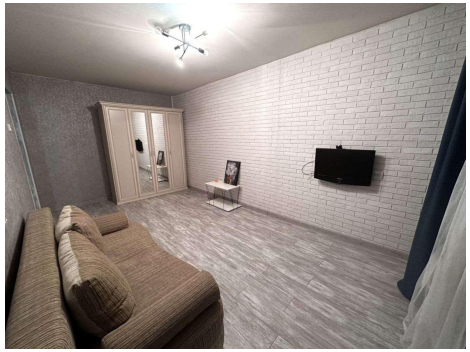
Количество комнат	1	Тип дома	панельный
Этаж	9	Этажей всего	12
Состояние объекта	хорошее	Площадь жилая	18.00 кв. м
Площадь кухни	9.00 кв. м