Сдать квартиру за 25 000 рублей на Калинина улица, 4

Самарская область, Городской округ Самара, Самара, Калинина улица, 4

Безымянка

25 000 Р в месяц

47.00 м^2	33.00 м^2	6.00 м^2	3 из 5
Общая	Жилая	Кухня	Этаж

Станция метро Безымянка. Мебель, бытовая техника. Сдается на длительный срок двухкомнатная квартира

0 с 27.11.2024, обновлен 09.07.2025

Продавец: Елена

Телефон: +79608214684

Характеристики
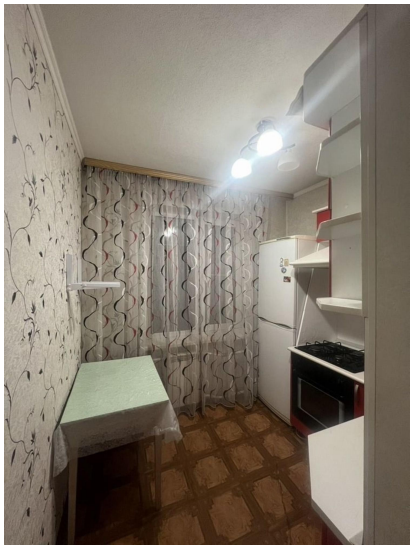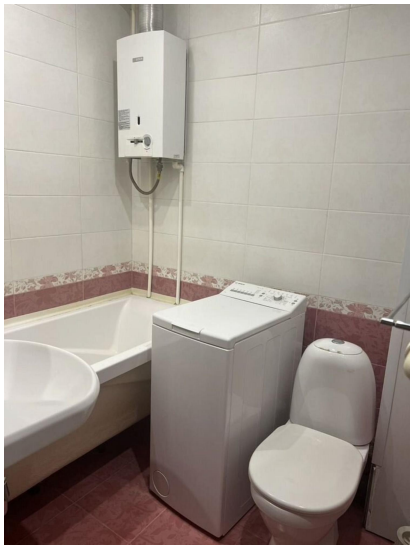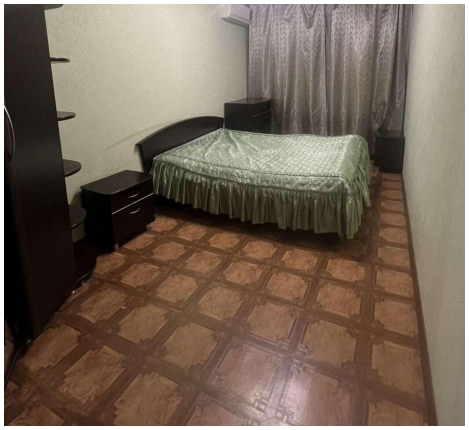
Количество комнат	2	Тип дома	панельный
Этаж	3	Этажей всего	5
Состояние объекта	хорошее	Площадь жилая	33.00 кв. м
Площадь кухни	6.00 кв. м