Купить квартиру за 7 200 000 рублей на Коммунистическая улица, 12

Самарская область, Городской округ Самара, Самара, Коммунистическая улица, 12

Алабинская

7 200 000 Р
119 008Р за м^2

60.50 м^2	43.00 м^2	8.00 м^2	5 из 9
Общая	Жилая	Кухня	Этаж

Продаётся трёхкомнатная квартира в Самаре, Ленинский район, улица Коммунистическая, дом 12. Это отличный вариант для тех, кто ценит комфорт и качество жизни. Квартира расположена на пятом этаже девятиэтажного панельного дома. Общая площадь составляет 60,5 квадратных метров, из них 43 квадратных метра приходится на жилую площадь, а 8 квадратных метров на кухню. Планировка смежно-изолированная, что позволяет эффективно использовать пространство.. В доме установлены стеклопакеты, которые обеспечивают хорошую шумоизоляцию и сохраняют тепло. Железная дверь гарантирует безопасность и спокойствие. Балкон или лоджия станут отличным местом для отдыха и хранения вещей. Состояние квартиры хорошее, что позволяет новым владельцам сразу же заселиться и наслаждаться жизнью в новом доме. Раздельный санузел обеспечивает удобство и комфорт. Дом оснащён необходимыми удобствами: есть газ, пассажирский лифт, во дворе детская и спортивная площадки, рядом школа.. Возможна ипотека, использование материнского капитала и военной ипотеки. Не упустите возможность стать обладателем этой прекрасной квартиры в одном из лучших районов Самары! Квартира не перепродавалась. Первые собственники. Прямая продажа.

0 с 11.12.2024, обновлен 27.08.2025

Продавец: Агентство недвижимости Ивановой Дарии

Телефон: +78462031111

Характеристики
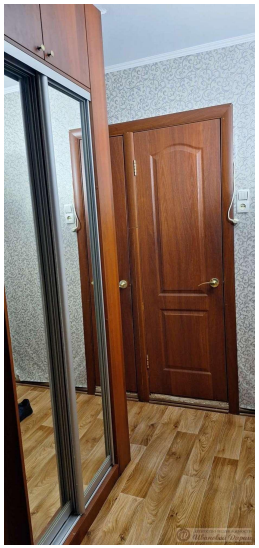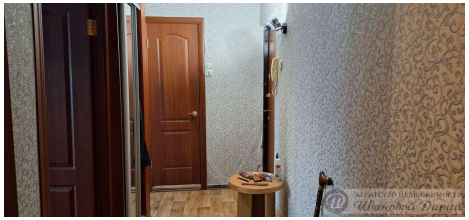
Количество комнат	3	Тип дома	панельный
Этаж	5	Этажей всего	9
Состояние объекта	хорошее	Наличие телефона	да
Наличие балкона	да	Наличие лифта	пассажирский лифт
Санузел	раздельный с/у	Площадь жилая	43.00 кв. м
Площадь кухни	8.00 кв. м	Вид из окон	во двор
Наличие мусоропровода	нет