Купить квартиру за 14 700 000 рублей на Московское шоссе, 27

Самарская область, Городской округ Самара, Самара, Московское шоссе, 27

Спортивная

14 700 000 Р
168 000Р за м^2

87.50 м^2	45.00 м^2	13.00 м^2	20 из 24
Общая	Жилая	Кухня	Этаж

Продам в отличном состоянии 3х комн квартиру с дизайнерским ремонтом! Кухня-гостиная, спальня, детская, гардеробная, 2 совмещ с/у. В квартире остается кухонный гарнитур «Мария», барная стойка, стулья, шкаф-купе, 3 кондиционера. На полу ламинат и плитка, натяжной потолок, обои под покраску, дорогие межкомнатные двери, добротная входная дверь! В собственности более 5 лет, звоните, рассмотрим все варианты оплаты!

0 с 11.12.2024, обновлен 09.07.2025

Продавец: Таисия

Телефон: +79277522233

Характеристики
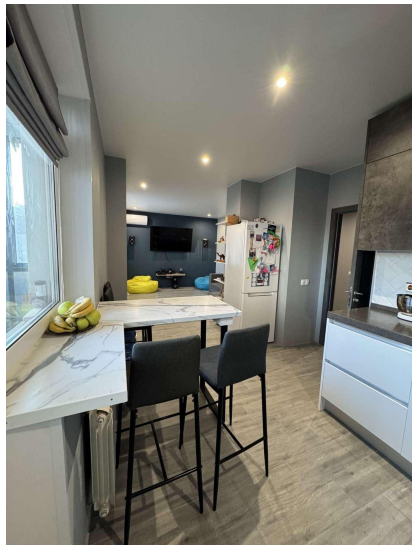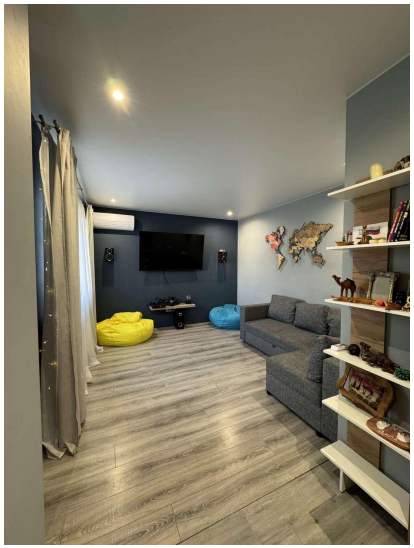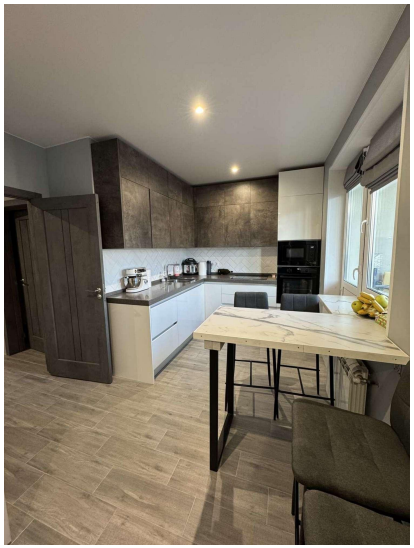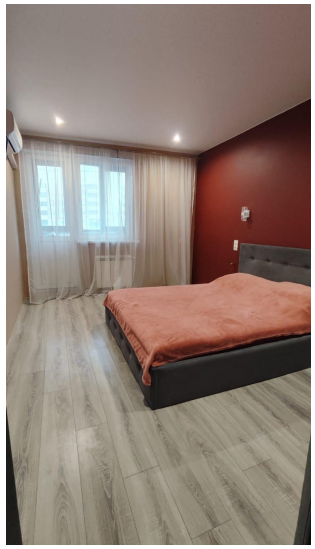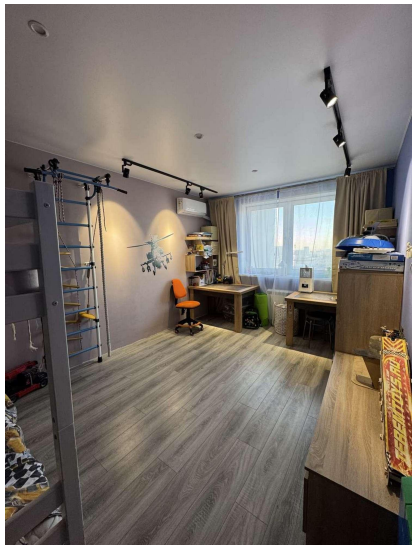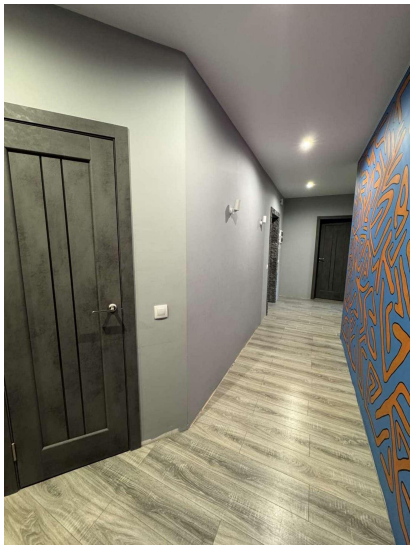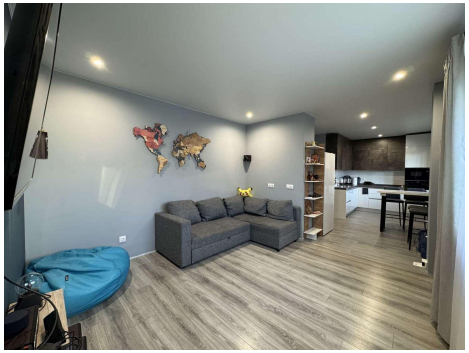
Количество комнат	3	Тип дома	монолитный
Этаж	20	Этажей всего	24
Наличие телефона	да	Наличие балкона	да
Наличие лифта	пассажирский лифт	Санузел	2 санузла с/у
Площадь жилая	45.00 кв. м	Площадь кухни	13.00 кв. м
Отделка	под ключ (чистовая)	Вид из окон	на улицу и двор
Наличие мусоропровода	нет