Купить квартиру за 2 400 000 рублей на Часовая улица, 3

Самарская область, Городской округ Самара, Самара, Часовая улица, 3

Московская

2 400 000 Р
184 615Р за м^2

13.00 м^2	7.00 м^2	3.00 м^2	4 из 4
Общая	Жилая	Кухня	Этаж

Продается очень уютная студия. Это отличное приобретение как для себя так и для сдачи в аренду. Канализация не насос. Квартира после капитального ремонта все выполнено по гостам. На фото сан.узла почти не видно, в процессе укладки дорого керамогранита . Описание квартиры: Шумоизоляция: Выполнена для вашего комфорта. Санузел: Установлен вентилятор. Электропроводка: Полностью заменена. Канализация: Новая, с современными трубами. Батареи: Установлены современные модели. стены: Выровнены и покрыты прочной краской (неубиваемой). Водопроводка: Подключение для стиральной машины. Полы залиты и выровнены. Интернет и ТВ: Розетки для удобства. Освещение: Выводы под зеркало с подсветкой. Все продумано до мелочей! Преимущества локации: Метро: Удобный выход на станцию Московское всего 4 минуты пешком! Инфраструктура: Детская площадка на территории двора. Разнообразные магазины и сервисные службы. Общеобразовательная школа и детский сад. Поликлиника. Документы: Все необходимые право устанавливающие документы предоставляются. Отсутствуют обременения, залоги и долги. Не упустите возможность стать владельцем этой идеальной квартиры! Теги: #медицинскийинститут #Гагарина #метромосковское #идеальнаквартира

1 с 01.01.2025, обновлен 09.07.2025

Продавец: Ершов Павел Александрович

Телефон: +79276888869

Характеристики
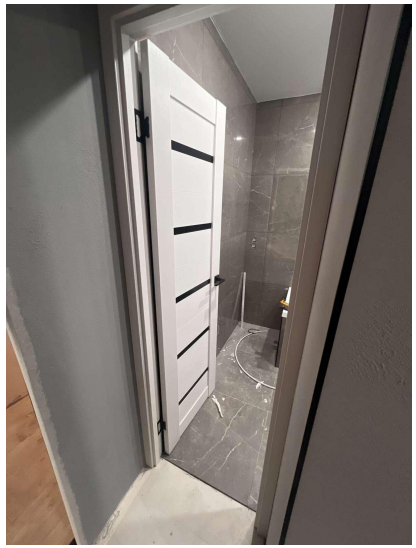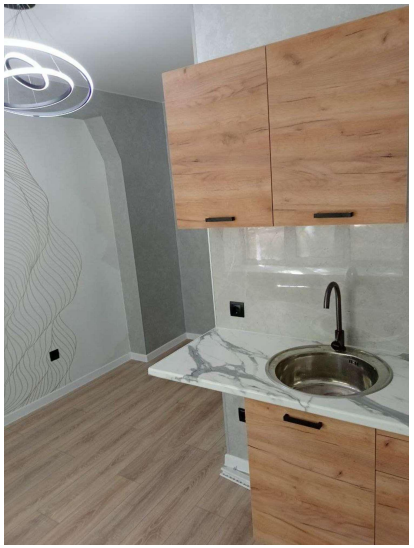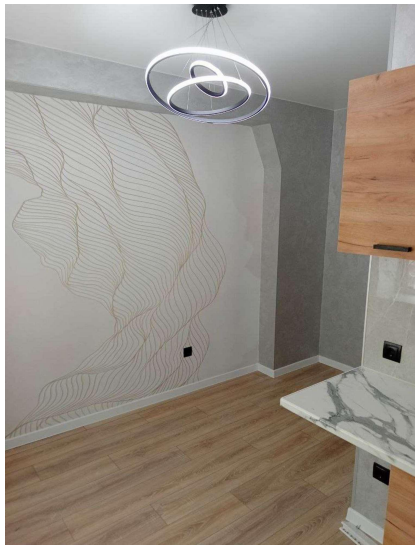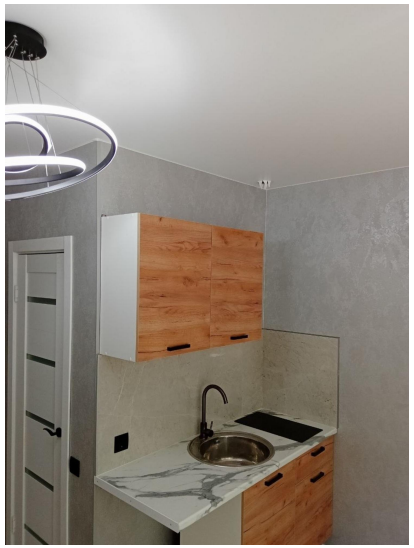
Количество комнат	1	Тип дома	кирпичный
Этаж	4	Этажей всего	4
Состояние объекта	хорошее	Наличие телефона	да
Площадь жилая	7.00 кв. м	Площадь кухни	3.00 кв. м
Вид из окон	на улицу	Наличие мусоропровода	нет