# Сдать квартиру за 45 000 рублей на Московское шоссе, 27

Самарская область, Городской округ Самара, Самара, Московское шоссе, 27

Спортивная

## 45 000 Р в месяц

| 44.60 м² | 25.00 м² | 10.00 м² | 3 из 24 |
|---|---|---|---|
| Общая | Жилая | Кухня | Этаж |

Сдаётся квартира на длительный срок, от 6 месяцев. Без животных! Дом новый, тёплый, красивый. Есть консьерж. Квартира не угловая, окна пластиковые, лоджия застекленная. В квартире есть вся необходимая техника и мебель. Все остановки общественного транспорта в шаговой доступности, так же есть Автовокзал для поездок межгород. Рядом парк Гагарина, пешком 15 минут. Во дворе есть все необходимые магазины: пятерочка, перекрёсток, фрукты и овощи, морепродукты, аптеки. Рядом есть ТРК Космопорт, ТЦ Русь на Волге, ТЦ Парк Хаус, Hoff через дорогу. Оплата 45000+к/у(5000),залог 50000,комиссия 60%

0 с 15.01.2025, обновлен 09.07.2025

Продавец: Ершов Павел Александрович

Телефон: +79276888869

## Характеристики
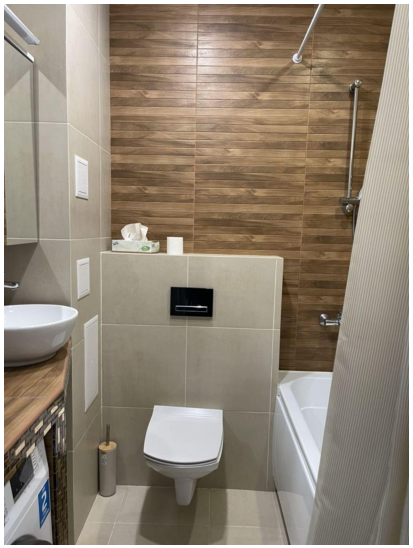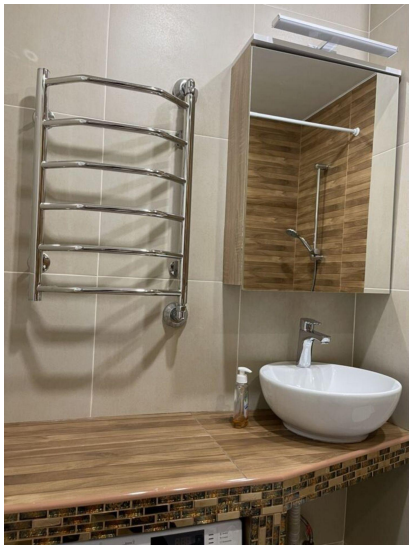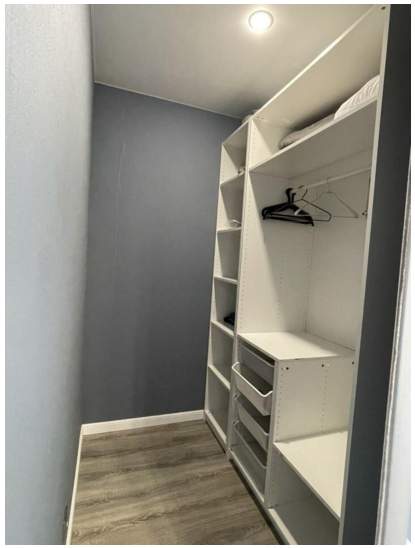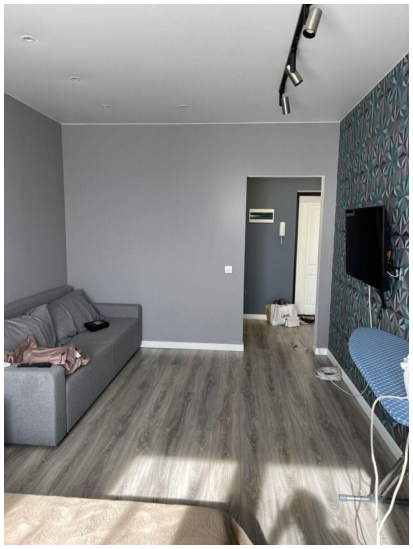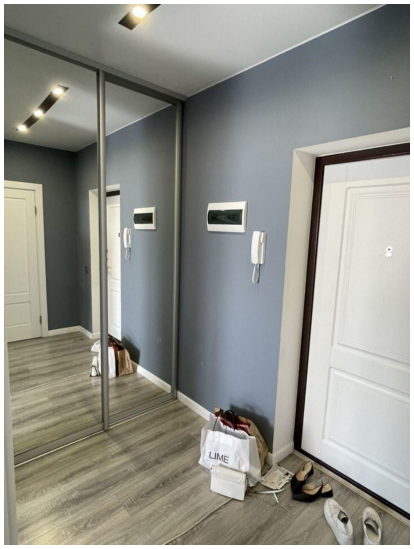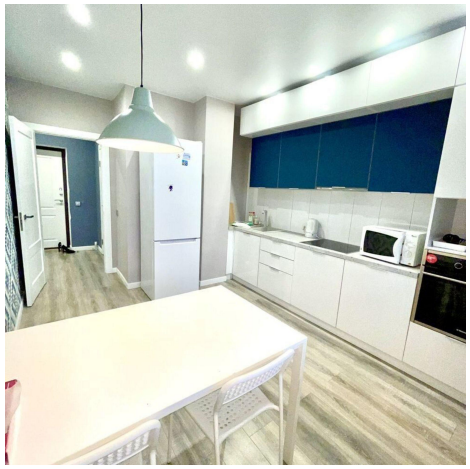
| | | | |
|---|---|---|---|
| Количество комнат | 1 | Тип дома | монолитный |
| Этаж | 3 | Этажей всего | 24 |
| Состояние объекта | хорошее | Площадь жилая | 25.00 кв. м |
| Площадь кухни | 10.00 кв. м | | |