Купить квартиру за 4 650 000 рублей на Георгия Димитрова улица, 100

Самарская область, Городской округ Самара, Самара, Георгия Димитрова улица, 100

4 650 000 Р
89 423Р за м^2

52.00 м^2	30.00 м^2	8.50 м^2	4 из 9
Общая	Жилая	Кухня	Этаж

Продается квартира , очень теплая не смотря на то что окна деревянные, состояние ремонта Бабушкина , быстрый выход на сделку. По документам один взрослый собственник. Импотека материнский капитал , военная ипотека. Площадь с балконом 52 без балкона 44 кВ.м.

0 с 15.01.2025, обновлен 09.07.2025

Продавец: Ершов Павел Александрович

Телефон: +79276888869

Характеристики
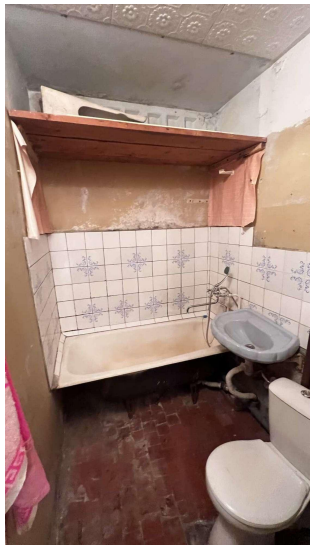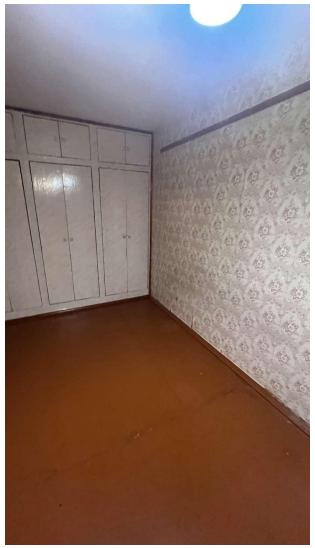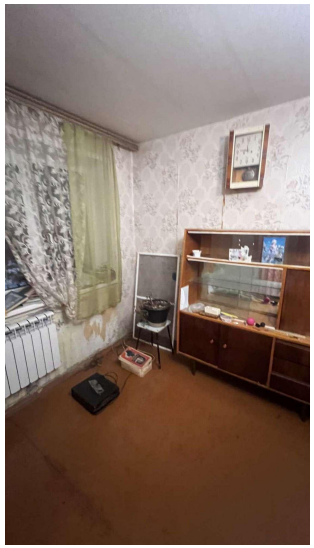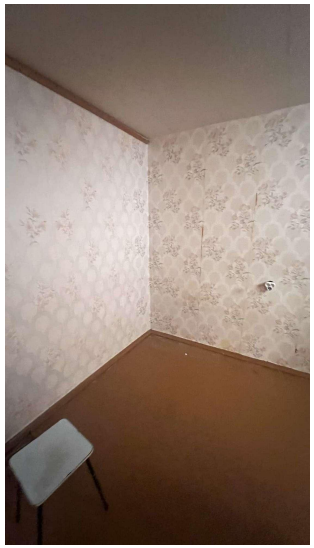
Количество комнат	2	Тип дома	панельный
Этаж	4	Этажей всего	9
Состояние объекта	хорошее	Наличие телефона	да
Наличие лифта	пассажирский лифт	Площадь жилая	30.00 кв. м
Площадь кухни	8.50 кв. м	Вид из окон	во двор
Наличие мусоропровода	нет