Купить квартиру за 6 090 000 рублей на Балаковская улица, 18а

Самарская область, Городской округ Самара, Самара, Балаковская улица, 18а

Спортивная

6 090 000 Р

99 673Р за м^2

61.10 м^2	39.50 м^2	6.80 м^2	2 из 5
Общая	Жилая	Кухня	Этаж

Продается 3-комнатная квартира с хорошей планировкой-комнаты все раздельные, на две стороны. Состояние жилое. Расположена в тихом месте. Рядом школа, детский сад. 1 взрослый собственник, без долгов и обременений.

0 с 22.01.2025, обновлен 20.08.2025

Продавец: Алькин Максим Викторович

Телефон: +79376508610

Характеристики

Количество комнат	3	Тип дома	кирпичный
Этаж	2	Этажей всего	5
Состояние объекта	хорошее	Наличие телефона	да
Наличие балкона	да	Санузел	раздельный с/у
Площадь жилая	39.50 кв. м	Площадь кухни	6.80 кв. м
Вид из окон	на улицу и двор	Наличие мусоропровода	нет

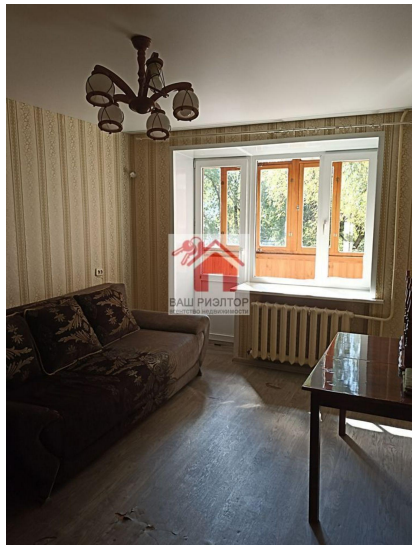

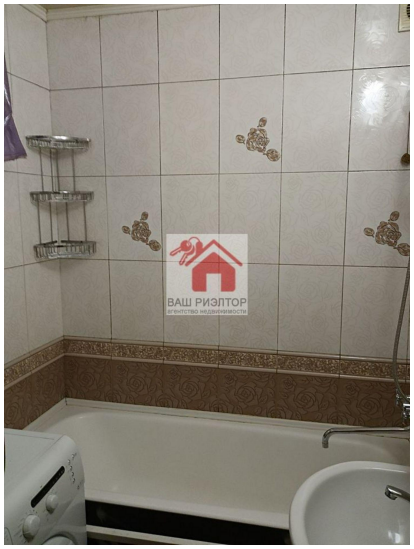
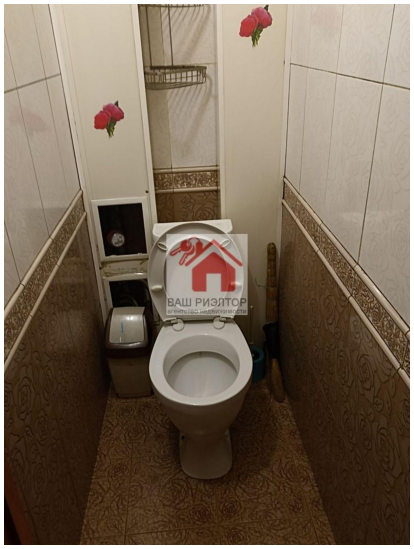

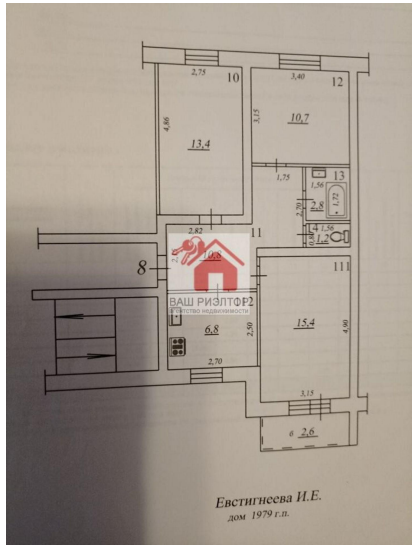
2,75
10
4,86
13,4
3,40
12
3,15
10,7
1,75
13
1,56
2,70
2,8
1,72
2,82
11
1,56
0,8
1,2
8
1,68
111
ВАШ РИЭЛТФРЗ
АГЕНТСТВО НЕДВИЖИМОСТИ
6,8
2,50
15,4
4,90
2,70
3,15
6
2,6
Евстигнеева И.Е.
дом 1979 г.п.