Купить квартиру за 6 090 000 рублей на Московское шоссе 18-й километр, 7А

Самарская область, Городской округ Самара, Самара, Московское шоссе 18-й километр, 7А

6 090 000 Р
94 463Р за м^2

64.47 м^2	37.35 м^2	8.89 м^2	8 из 17
Общая	Жилая	Кухня	Этаж

Квартира в кирпичном доме, с красивым видом на город и с отличной планировкой. Кухня квадратная - 9 кв.м. с лоджией. Просторные раздельные комнаты 20 кв.м. и 18 кв.м. Ремонт: окна ПВХ, стяжка пола, новые радиаторы, счетчики на воду. В пешей доступности школа, детский сад, ТРК Московский (Letout),Магнит в доме. Рядом рынок. Рассмотри любой вариант оплаты (есть 3 комнатная квартира) кирпичный дом#двухкомнатная квартира в Самаре#отличная хорошая планировка#кухня с лоджией#квартира на 18 км#квартира рядом со школой и детским садом

0 с 29.01.2025, обновлен 20.08.2025

Продавец: Протченко Елена Александровна

Телефон: +79297041733

Характеристики

Количество комнат	2	Тип дома	кирпичный
Этаж	8	Этажей всего	17
Наличие телефона	да	Наличие балкона	да
Наличие лифта	пассажирский лифт	Санузел	совмещенный с/у
Площадь жилая	37.35 кв. м	Площадь кухни	8.89 кв. м
Отделка	без отделки	Наличие мусоропровода	нет

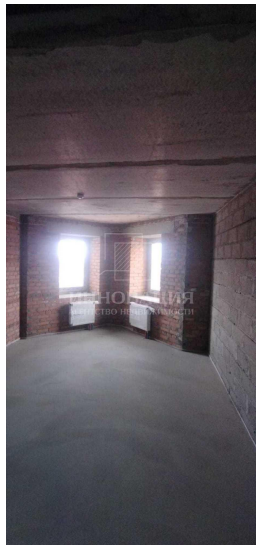

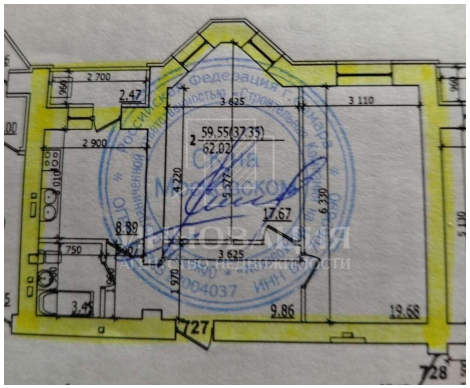
2 700
2,47
3 625
3 110
2 900
59,55(37,35)
62,02
17,67
8,89
750
3,625
9,86
10,68
727
728

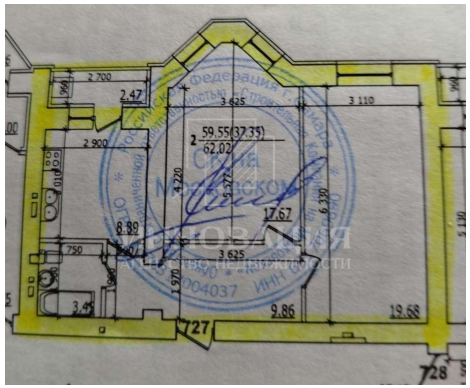
2 700
2,47
3 625
3 110
2 900
59,55(37,35)
62,02
17,67
8,89
750
3,625
9,86
10,68
727
728