Купить квартиру за 4 300 000 рублей на 8-я Радиальная улица, 6

Самарская область, Городской округ Самара, Самара, 8-я Радиальная улица, 6

Российская

4 300 000 Р
134 375Р за м^2

32.00 м^2	18.00 м^2	6.50 м^2	4 из 5
Общая	Жилая	Кухня	Этаж

В квартире капитальный ремонт сделан пол года назад.Колонка автомат аристон.Трубы воды, канализации, батарей и змеевика заменяны, проводка новая, стяжка пола по всей кв. Балкон, как и окна пластиковые, на балконе есть теплый пол. Выводы под стиралку в санузле. Один взрослый собственник, без долгов. Район развитый - трамваи, автобусы, маршрутки в пешей доступности, рядом банки, магазины, пекаркни, фитнес клуб, поликлиника взрослая и детская, тц Апельсин, почта, парк Гагарина, пункты выдачи ВБ и озон, до Волги минут 20 пешком. #квартира в Самаре#квартира для аренды в Самаре#квартира под аренду#Апельсин#

0 с 05.02.2025, обновлен 09.07.2025

Продавец: Протченко Елена Александровна

Телефон: +79297041733

Характеристики
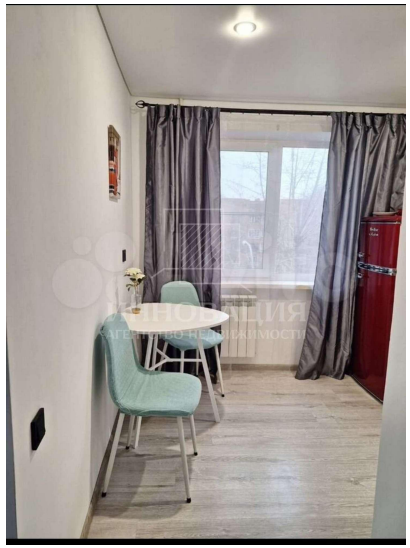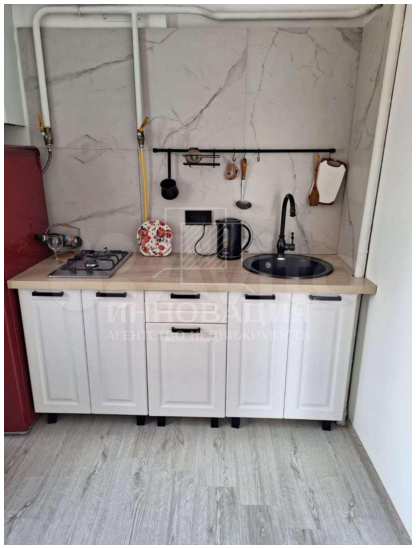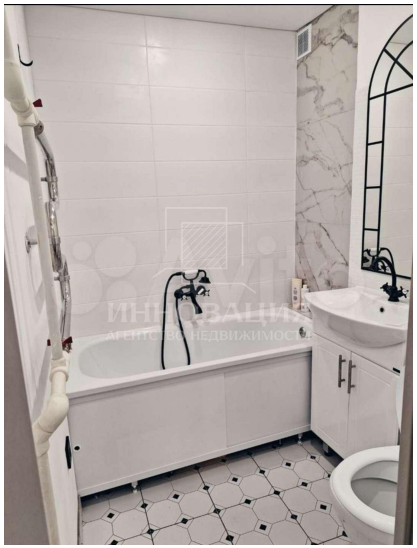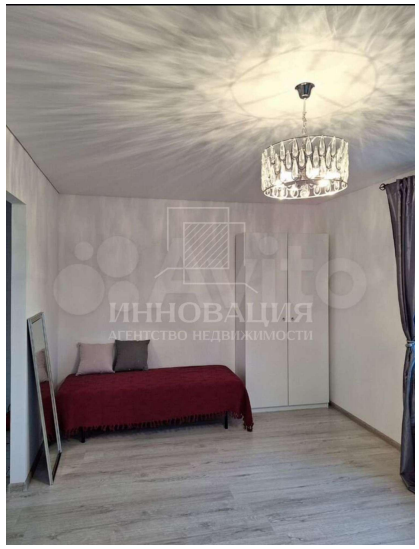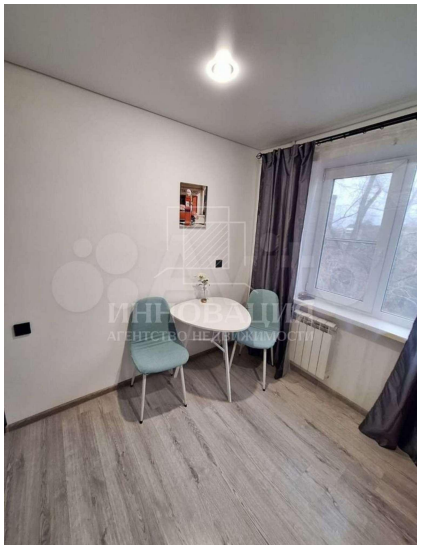
Количество комнат	1	Тип дома	кирпичный
Этаж	4	Этажей всего	5
Наличие телефона	да	Наличие балкона	да
Площадь жилая	18.00 кв. м	Площадь кухни	6.50 кв. м
Отделка	под ключ (чистовая)	Вид из окон	во двор
Наличие мусоропровода	нет