Купить квартиру за 8 900 000 рублей на Луначарского улица, 3

Самарская область, Городской округ Самара, Самара, Луначарского улица, 3

Российская

8 900 000 Р
201 357Р за м^2

44.20 м^2	18.00 м^2	12.00 м^2	5 из 25
Общая	Жилая	Кухня	Этаж

Продается квартира в новом доме жк Ракета , удачное месторасположение в городе ,отличная транспортная развязка и для прогулок тоже, рядом Ракета, музей, строится планитарий, трц Звезда, ф-л Третьяковской галереи, множественные рестораны ,кафе и фирменные магазины по проспекту Ленина, в пешей доступности набережная реки Волга. Сама квартира очень уютная с видом на стадион Волга.

1 с 12.02.2025, обновлен 20.08.2025

Продавец: Каргина Валентина Владимировна

Телефон: +79279015009

Характеристики

Количество комнат	1	Тип дома	монолитный
Этаж	5	Этажей всего	25
Состояние объекта	отличное	Наличие телефона	да
Наличие балкона	да	Площадь жилая	18.00 кв. м
Площадь кухни	12.00 кв. м	Вид из окон	на улицу
Наличие мусоропровода	нет		

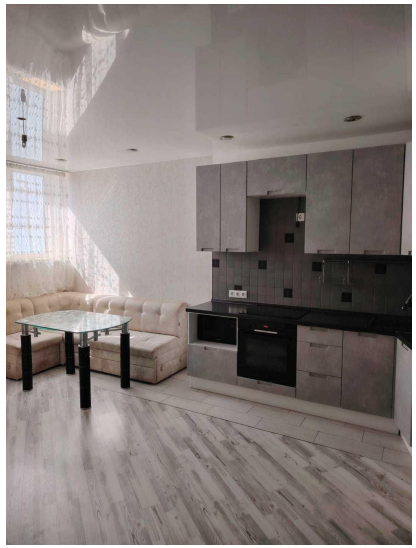

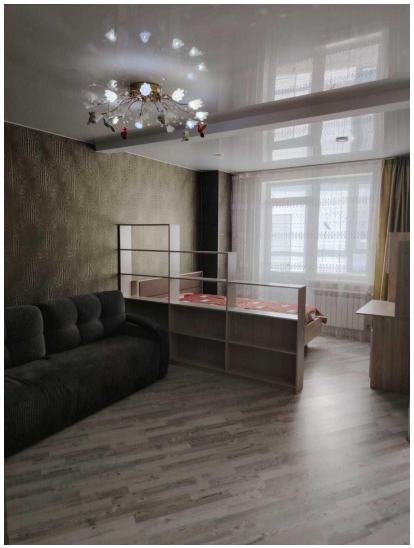

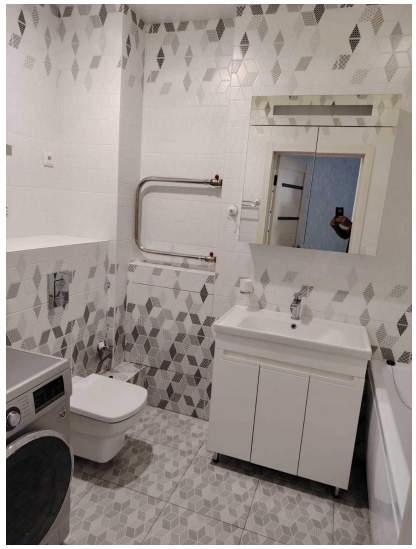

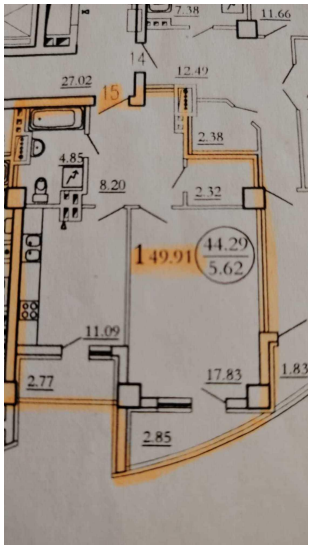
7.38
11.66
14
12.49
27.02
15
2.38
4.85
8.20
2.32
1 49.91
44.29
5.62
11.09
2.77
17.83
2.85