Купить квартиру за 8 700 000 рублей на Карякина переулок, 1

Самарская область, Городской округ Самара, Самара, Карякина переулок, 1

Советская

8 700 000 Р
129 080Р за м^2

67.40 м^2	32.00 м^2	14.00 м^2	2 из 9
Общая	Жилая	Кухня	Этаж

предлагаем к продаже 2-х комнатную квартиру с большой квадратной формы кухней, просторный коридор в котором есть гардеробная комната, раздельные комнаты и санузел, большая лоджия, дом расположен во дворе сквера Чехова, с множеством детскими игровыми зонами, так же в этом дворе - гимназия Перспектива, рядом парк Дружбы, станция метро советская. чистая продажа, квартира в собственности более 5 лет, полная стоимость в договоре, один собственник. Быстрый выход на сделку.

0 с 19.02.2025, обновлен 09.07.2025

Продавец: Агентство недвижимости Ивановой Дарии

Телефон: +78462031111

Характеристики
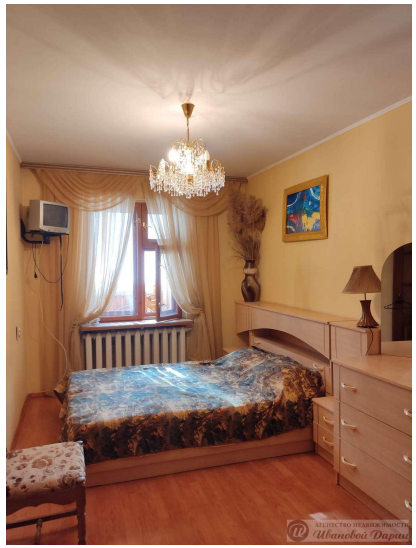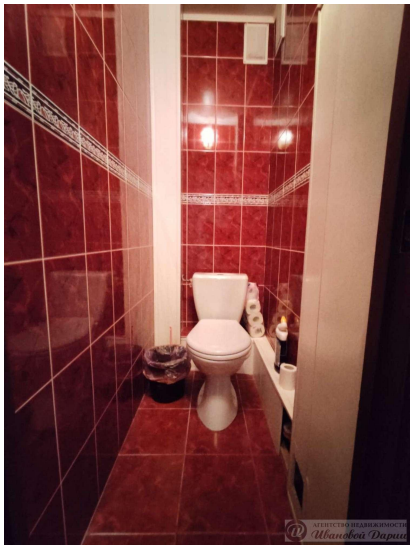
Количество комнат	2	Тип дома	кирпичный
Этаж	2	Этажей всего	9
Состояние объекта	хорошее	Наличие телефона	да
Наличие балкона	да	Наличие лифта	пассажирский лифт
Санузел	раздельный с/у	Площадь жилая	32.00 кв. м
Площадь кухни	14.00 кв. м	Вид из окон	во двор
Наличие мусоропровода	нет