Сдать квартиру за 25 000 рублей на Ново-Садовая улица, 246

Самарская область, Городской округ Самара, Самара, Ново-Садовая улица, 246

25 000 Р в месяц

52.00 м^2	33.00 м^2	8.00 м^2	1 из 12
Общая	Жилая	Кухня	Этаж

Сдается двухкомнатная квартира на длительный срок .Сдается славянам на длительный срок , в квартире не курят, без животных. В квартире есть все для жизни, раскладывающиеся диван и кресло, мебельная стенка, телевизор; спальных места, шкафы для хранения одежды; кухонный гарнитур, холодильник, , микроволновка, стиральная машина. Комнаты и санузел раздельные.

0 с 26.02.2025, обновлен 02.07.2025

Продавец: Андрей Валерьевич

Телефон: +79608331315

Характеристики

Количество комнат	2	Тип дома	панельный
Этаж	1	Этажей всего	12
Состояние объекта	хорошее	Площадь жилая	33.00 кв. м
Площадь кухни	8.00 кв. м		
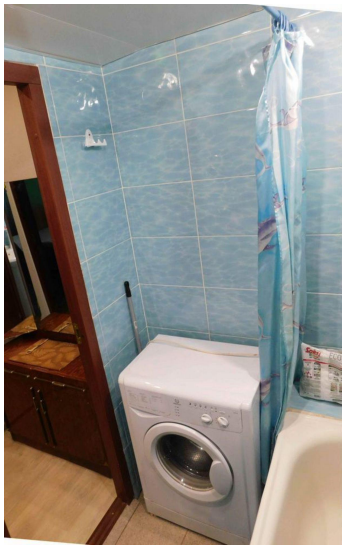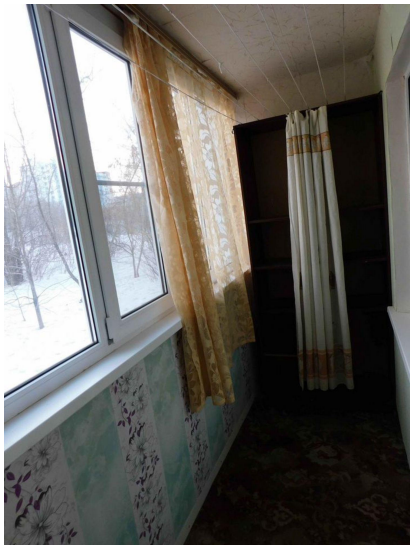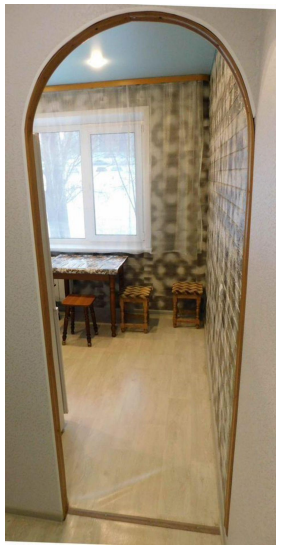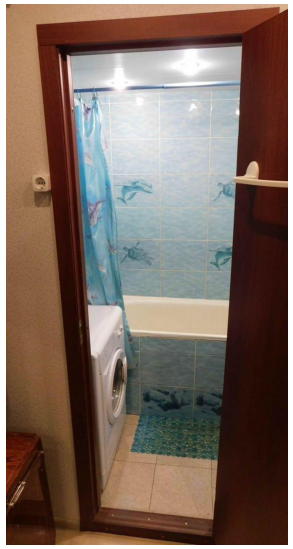
https://samara.restate.ru/obj/arenda-kvartiri-novo-sadovaya-ulica-246-18231229441/