Сдать квартиру за 24 000 рублей на Солнечная улица, 36б

Самарская область, Городской округ Самара, Самара, Солнечная улица, 36б

24 000 Р в месяц

38.00 м^2	19.00 м^2	11.00 м^2	7 из 16
Общая	Жилая	Кухня	Этаж

1-к. квартира, 38 кв.м, 7/17 эт. Солнечная 36Б. ТОЛЬКО СЛАВЯНАМ ! С животными запрещено! С ремонтом, в кирпичном доме, в экологически чистом районе. Металлическая входная дверь. Кухня со встроенной техникой: холодильник, стиральная машина, духовой шкаф и варочная панель, вытяжка, СВЧ-печь, телевизор. На кухне раскладной диван со спальным местом, стол, стулья. Из кухни выход на лоджию (застеклена); есть велотренажер. В комнате угловой диван, шкаф-купе, телевизор LED, кондиционер. Кабельное ТВ, интернет, домофон. Имеется индивидуальный входной тамбур

1 с 05.03.2025, обновлен 09.07.2025

Продавец: Яна

Телефон: +79053038899

Характеристики
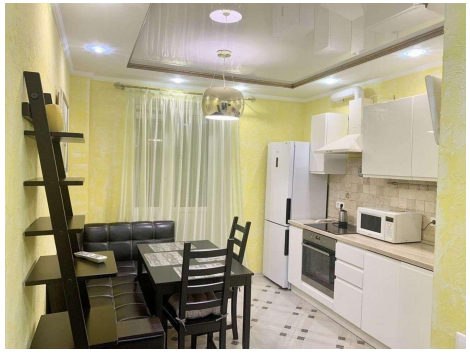
Количество комнат	1	Тип дома	кирпичный
Этаж	7	Этажей всего	16
Состояние объекта	хорошее	Площадь жилая	19.00 кв. м
Площадь кухни	11.00 кв. м