Купить квартиру за 2 600 000 рублей на Виталия Жалнина улица, 13

Самарская область, Городской округ Самара, Самара, Виталия Жалнина улица, 13

2 600 000 Р
86 379Р за м^2

30.10 м^2	16.00 м^2	9.00 м^2	3 из 3
Общая	Жилая	Кухня	Этаж

В продаже отличная, читстая однокомнатная квартира с ремонтом и мебелью. Квартира не угловая, окна во двор. Квартира в отличном состоянии, Заезжай и живи!. В квартире натяжные потолки, в санузле - кафель. Есть балкон. Котёл индивидуального отопления - включаешь в любое время. Остаётся кухонная зона и вся необходимая мебель и техника для проживания. Соседи спокойные, подъезд чистый, убирается регулярно. Коммунальные платежи 1,5-2 т.р. в месяц, на свет, воду и газ счётчики. Развитая инфраструктура, очень хорошее расположение - все в шаговой доступности. Школа и три детских сада, поликлиника. бульвар, ТЦ Мега, остановка общественного транспорта. По документам: квартира без обременений и долгов. Быстрый выход на сделку! Помощь в одобрении ипотеки, грамотное юридическое сопровождение сделки.

4 с 05.03.2025, обновлен 02.07.2025

Продавец: АН Премиум

Телефон: +79608369888

Характеристики

Количество комнат	1	Тип дома	кирпичный
Этаж	3	Этажей всего	3
Состояние объекта	хорошее	Наличие телефона	да
Санузел	совмещенный с/у	Площадь жилая	16.00 кв. м
Площадь кухни	9.00 кв. м	Вид из окон	во двор
Наличие мусоропровода	нет		

ПРЕМИУМ

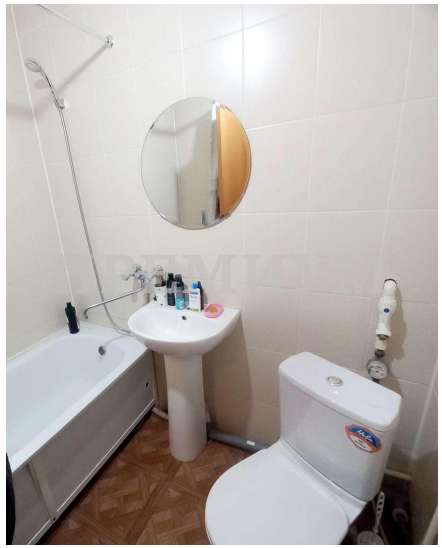

ПРЕМИУМ

ПРЕМИУМ

NAVIEN
ПРЕМИУМ

NAVIEN
ПРЕМИУМ

ПРЕМИУМ

ПРЕМИУМ

ПРЕМИУМ

ПРЕМИУМ