Купить квартиру за 3 650 000 рублей на Конный проезд, 10

Самарская область, Городской округ Самара, Самара, Конный проезд, 10

Юнгородок

3 650 000 Р
81 473Р за м^2

44.80 м^2	31.00 м^2	6.10 м^2	1 из 5
Общая	Жилая	Кухня	Этаж

Продаю 2-ком.кв. в Кировском районе. Дом 1976 года. Общая площадь 44.8 кв.м., жилая 31 кв.м., кухня 6.1 кв.м. В квартире поменяна полностью проводка, новые пластиковые окна, новые двери, натяжные потолки, новая качественная металлическая дверь. Квартира не угловая, очень теплая и светлая. Окна на две стороны, одно окно во двор, другое на детский садик. Дом находится в глубине тихого благоустроенного двора, оборудованного детской площадкой, утопающего в зелени. Большая парковка нам которой всегда найдётся место для Вашего авто. С другой стороны расположен детский сад N180, бассейн, школа N86. До остановки общественного транспорта 5 минут. Транспорт: автобусы, маршрутки, трамваи. Детали продажи: Один взрослый собственник. В собственности более 5 лет. Все варианты оплаты. Квартира без долгов, обременений, ограничений. Никто не проживает. Звоните! Покажу квартиру в заранее согласованное время!

0 с 12.03.2025, обновлен 09.07.2025

Продавец: Агентство недвижимости Ивановой Дарии

Телефон: +78462031111

Характеристики
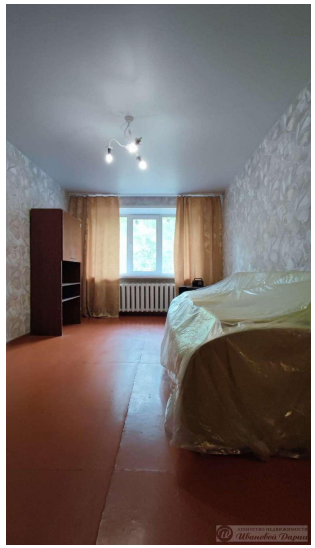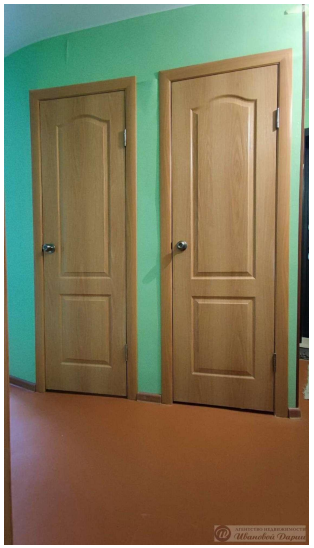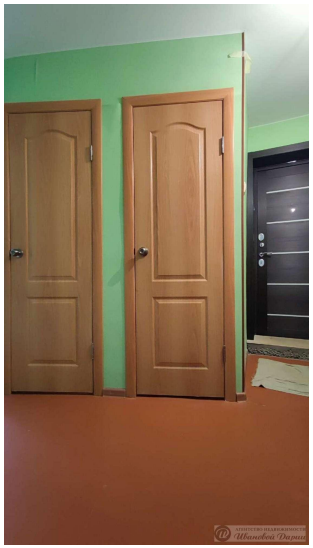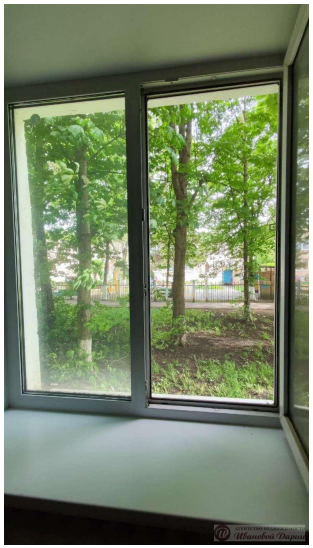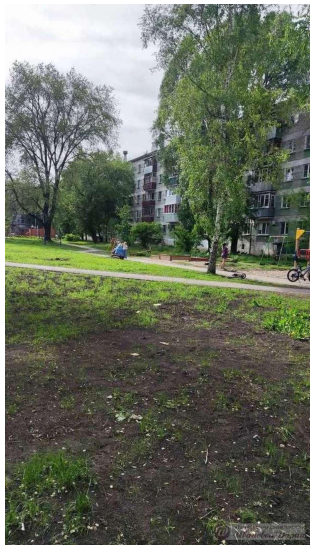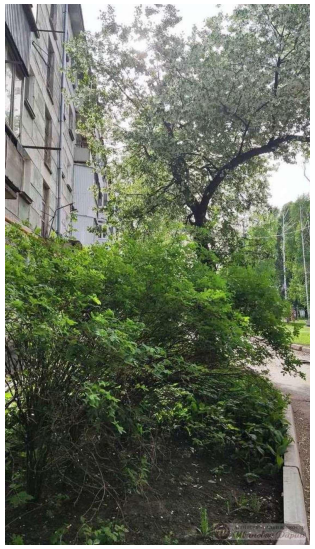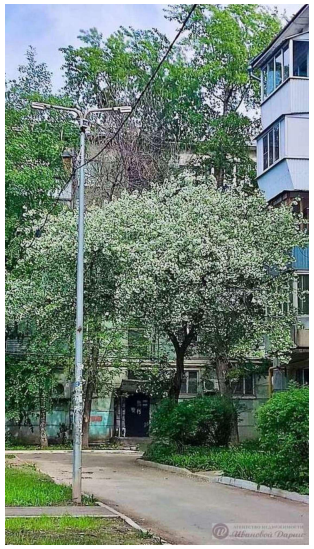
Количество комнат	2	Тип дома	блочный
Этаж	1	Этажей всего	5
Состояние объекта	хорошее	Наличие телефона	да
Санузел	раздельный с/у	Площадь жилая	31.00 кв. м
Площадь кухни	6.10 кв. м	Наличие мусоропровода	нет