Сдать квартиру за 25 000 рублей на Революционная улица, 101а

Самарская область, Городской округ Самара, Самара, Революционная улица, 101а

Гагаринская

25 000 Р в месяц

45.00 м²	30.00 м²	6.00 м²	1 из 9
Общая	Жилая	Кухня	Этаж

Сдается большая однокомнатная квартира 40 кв м в жк сокол революционнаямосковское шоссе географический центр города. 19 этаж. в шаговой доступности метро гагаринская и московская, аэрокос и мед университет, тц русь, ботанический сад, гипермаркеты перекресток, миндаль и магнит. для семей с детьми в жк есть 5 детских площадок и частный детский сад. в квартире большая просторная кухня 11 кв м и застекленная лоджия 5 кв м , отдельный гардероб квартира полностью меблированнаяшкафы, диван, кухонный гарнитур и т д из техники холодильник, стиральная машина, варочная панель, водонагреватель. в самом доме есть охрана, видеонаблюдение, цифровой домофон. для жителей дома с автомобилями, предусмотренна отделённая шлагбаунами территория для парковки машины. можно с детьми и животными кошки и небольшие собаки в том числе .

0 с 12.03.2025, обновлен 09.07.2025

Продавец: Попова Екатерина

Телефон: +79879309441

Характеристики

Количество комнат	1	Тип дома	кирпичный
Этаж	1	Этажей всего	9
Состояние объекта	хорошее	Площадь жилая	30.00 кв. м
Площадь кухни	6.00 кв. м		
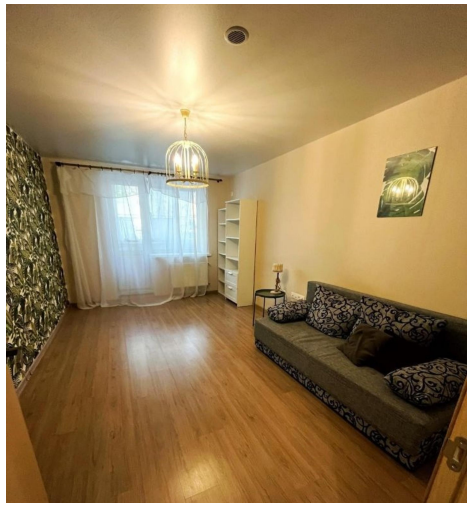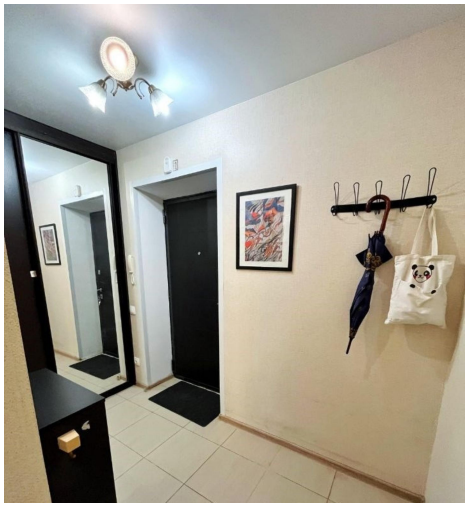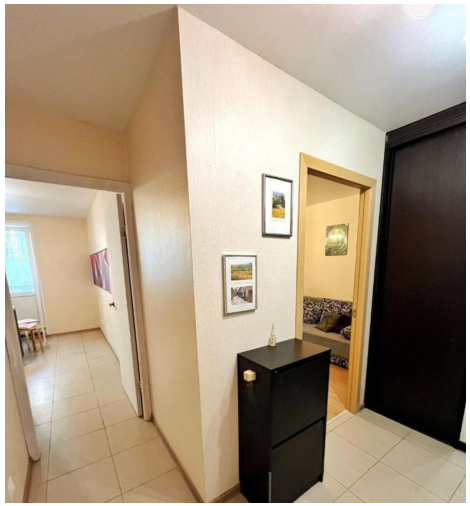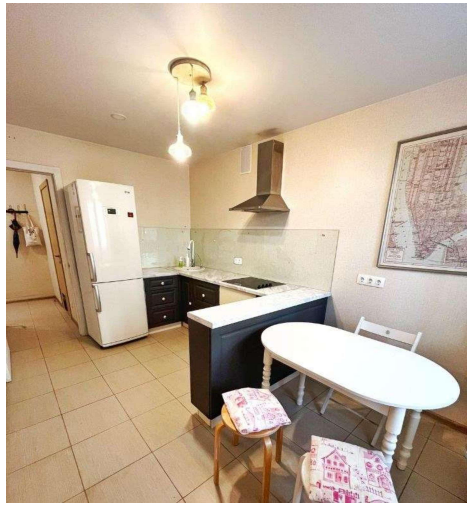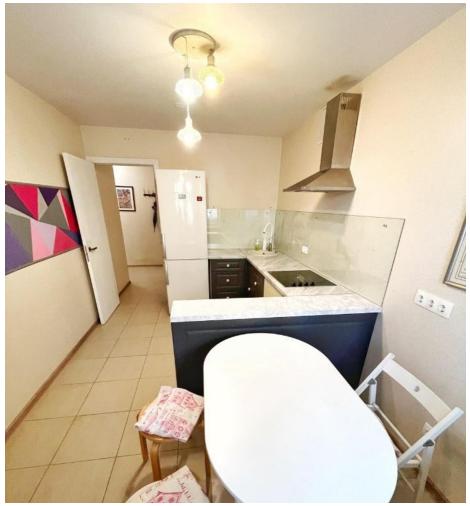
https://samara.restate.ru/obj/arenda-kvartiri-revolyucionnaya-ulica-101a-18231294965/