Сдать квартиру за 38 000 рублей на Ленина проспект, 7

Самарская область, Городской округ Самара, Самара, Ленина проспект, 7

38 000 Р в месяц

33.00 м^2	18.00 м^2	10.00 м^2	10 из 12
Общая	Жилая	Кухня	Этаж

Если вы хотите квартиру с новым ремонтом в центре города, то наше предложение именно для Вас! Сдается просторная и светлая 1-комнатная квартира! В квартире выполнен евроремонт. Кухня полностью оборудована качественной техникой: - плита; - духовой шкаф; - холодильник; - микроволновая печь; - электрический чайник. В комнате располагается: - большой шкаф-купе для всех необходимых вещей; - широкоугольный телевизор для вечернего просмотра любимых фильмов; - двухуровневая кровать с ортопедическими матрасами; - комфортное место для отдыха. С балкона открывается чудесный вид на город и культурно значимый объект: Ракета "Союз". Квартира находится в районе с развитой инфраструктурой. Отличная транспортная развязка. В двух шагах: - метро "Российская" - остановка общественного транспорта (автобусы: 2, 11; трамваи: 4, 5, 18, 20, 22). Для комфортного проживания в шаговой доступности: - Детский сад №394; - ГБОУ Средняя общеобразовательная школа №29; - Сквер имени В.И. Фадеева ; - Продуктовые магазины (Пятерочка, Магнит и т.д.); - Детские и спортивные площадки. Стоимость аренды: 38 000 рублей + ЖКУ + оплата по счетчикам. БЕЗ ЗАЛОГА! ВЫГОДНОЕ ПРЕДЛОЖЕНИЕ!

0 с 19.03.2025, обновлен 27.08.2025

Продавец: Владимир Гордеев

Телефон: +79277510105

Характеристики

Количество комнат	1	Тип дома	панельный
Этаж	10	Этажей всего	12
Состояние объекта	хорошее	Наличие балкона	да
Санузел	совмещенный с/у	Площадь жилая	18.00 кв. м
Площадь кухни	10.00 кв. м	Вид из окон	на улицу
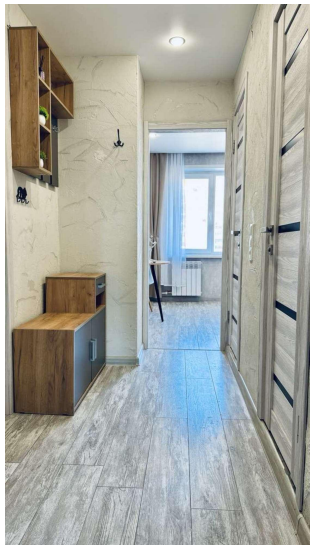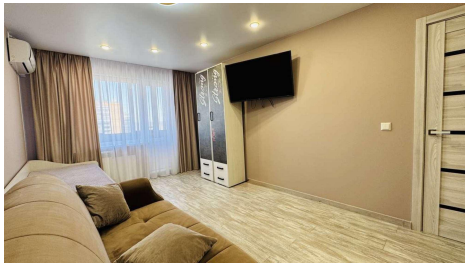
gorenje