Купить квартиру за 8 800 000 рублей на Новокомсомольская улица, 42

Самарская область, Городской округ Самара, Самара, Новокомсомольская улица, 42

8 800 000 Р
88 889Р за м^2

99.00 м^2	65.00 м^2	16.80 м^2	7 из 10
Общая	Жилая	Кухня	Этаж

Продается трех комнатная квартира в Куйбышевском районе ул. Новокомсомольская дом 42. Общая площадь квартиры 99,0 кв. м., жилая 65 кв. м., кухня 16,8 кв. м. Квартира большая, светлая, теплая уютная, на две стороны. Состояние хорошее ремонт делали для себя. Большая кухня гостиная 16,8 кв. м., остекленная лоджия. Месторасположение квартиры хорошее, рядом озеро, тихий район, дружные соседи. Если вы хотите жить в тихом красивом месте, на природе, но при этом в черте города, то это именно то место где комфортно и уютно. В шаговой доступности остановка общественного транспорта, магазин и т.д. Звоните покажем квартиру в любое время !

0 с 19.03.2025, обновлен 09.07.2025

Продавец: Агентство недвижимости Ивановой Дарии

Телефон: +78462031111

Характеристики

Количество комнат	3	Тип дома	кирпичный
Этаж	7	Этажей всего	10
Состояние объекта	хорошее	Наличие телефона	да
Наличие балкона	да	Наличие лифта	пассажирский лифт
Санузел	совмещенный с/у	Площадь жилая	65.00 кв. м
Площадь кухни	16.80 кв. м	Наличие мусоропровода	нет

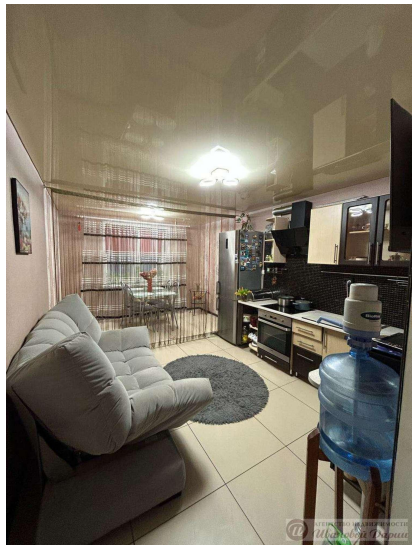
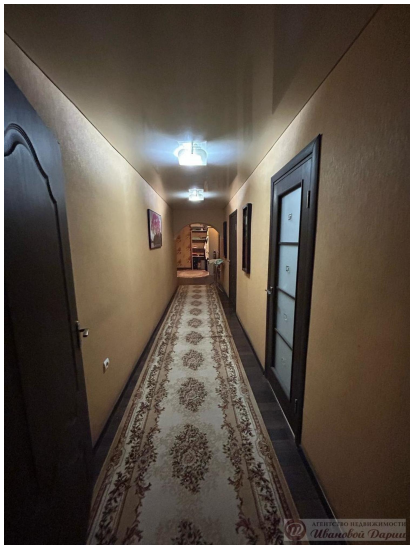

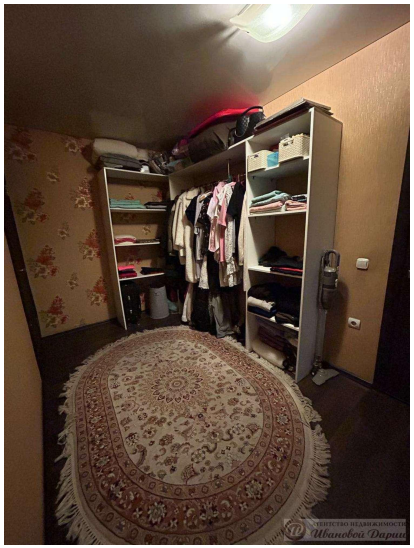
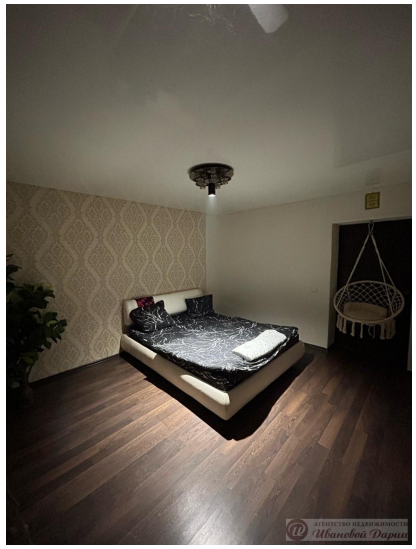
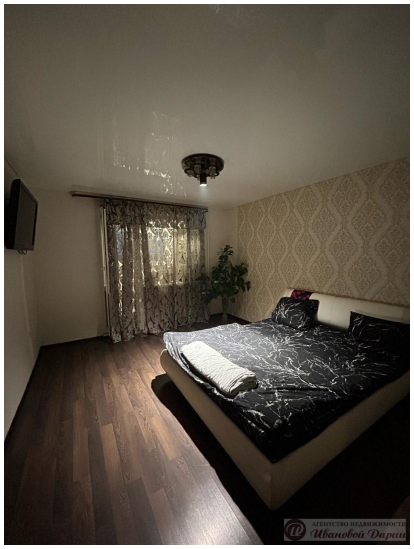
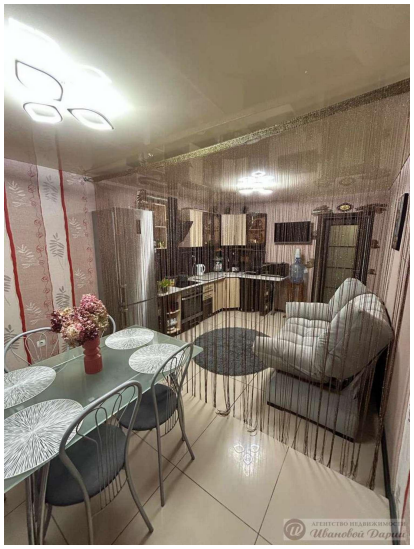
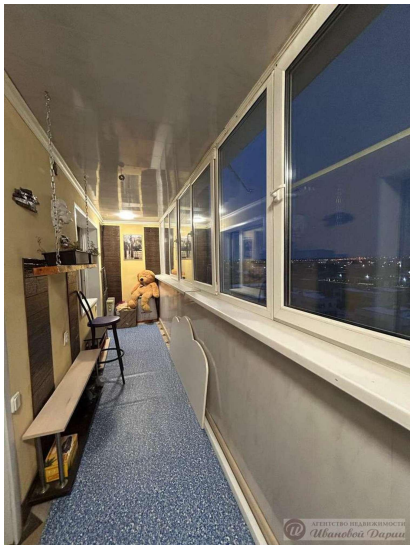

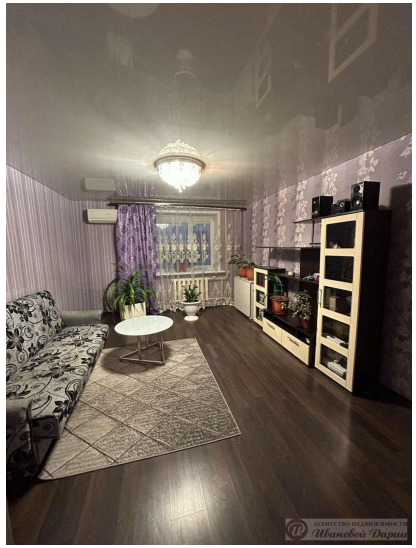
АГЕНТСТВО НЕДВИЖИМОСТИ
Ивановой Дарии

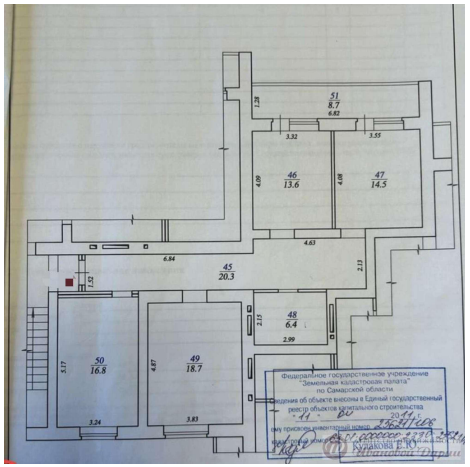
51
8.7
1.28
6.82
3.32
3.55
46
13.6
4.09
47
14.5
4.08
4.63
6.94
45
20.3
2.13
1.52
48
6.4
2.15
2.99
50
16.8
5.17
3.24
49
18.7
4.87
3.83
Федеральное государственное учреждение
"Земельная кадастровая палата"
по Самарской области
Сведения об объекте внесены в Единый государственный
реестр объектов капитального строительства
Кулакова Е.Ю.
Ивановой Дарии