Купить квартиру за 9 000 000 рублей на Осипенко улица, 2

Самарская область, Городской округ Самара, Самара, Осипенко улица, 2

Алабинская

9 000 000 Р
203 160Р за м^2

44.30 м^2	25.00 м^2	7.10 м^2	5 из 9
Общая	Жилая	Кухня	Этаж

Один собственник. Квартира без ремонта. Панорамный вид на Волгу. До пляжа Ладья 3 мин пешком. 2 школы, детская поликлиника, 3 детских сада, станция метро "Алабинская" - в шаговой доступности. Удобная инфраструктура. Большой зелёный двор.

0 с 19.03.2025, обновлен 09.07.2025

Продавец: Диникина Александра Алексеевна

Телефон: +79021840980

Характеристики
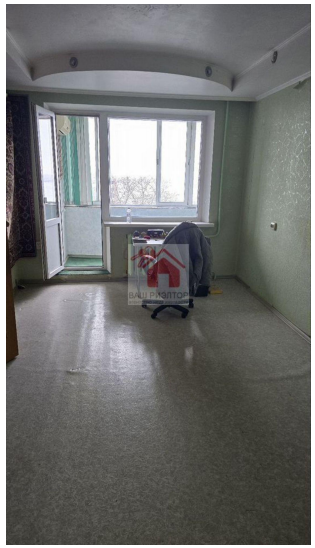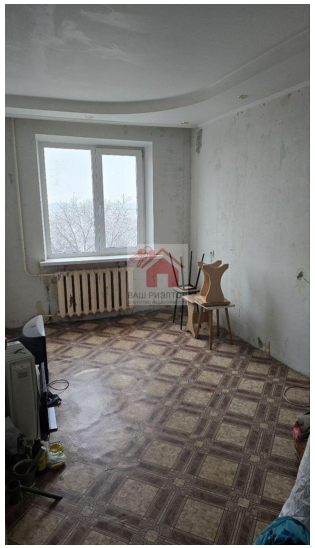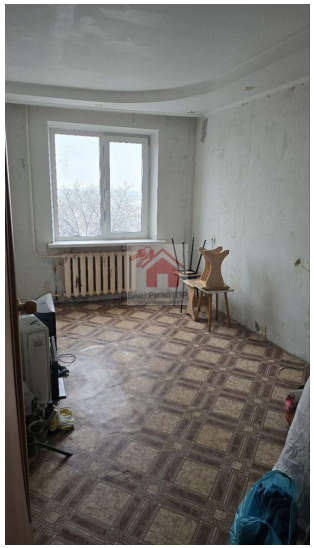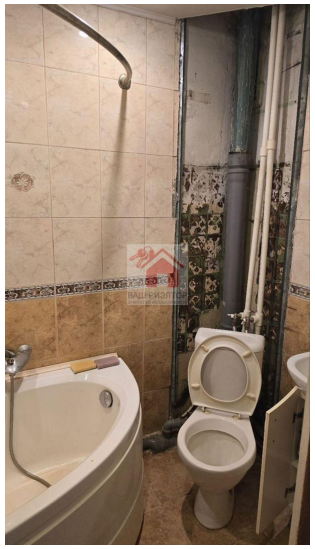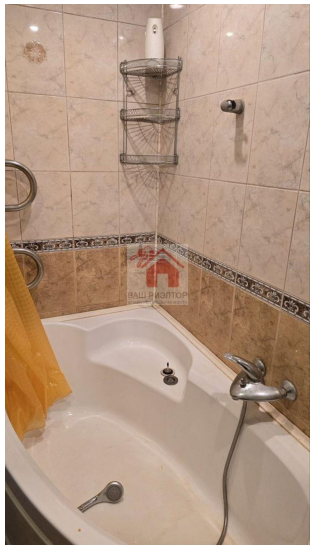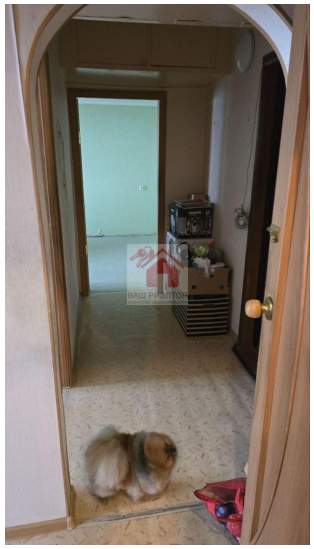
Количество комнат	2	Тип дома	панельный
Этаж	5	Этажей всего	9
Наличие телефона	да	Наличие балкона	да
Наличие лифта	пассажирский лифт	Санузел	раздельный с/у
Площадь жилая	25.00 кв. м	Площадь кухни	7.10 кв. м
Отделка	без отделки	Вид из окон	на улицу
Наличие мусоропровода	да