Купить квартиру за 5 990 000 рублей на Ивана Финютина бульвар, 76

Самарская область, Самара, Ивана Финютина бульвар, 76

5 990 000 Р
80 619Р за м^2

74.30 м^2	47.00 м^2	12.00 м^2	2 из 3
Общая	Жилая	Кухня	Этаж

На Задатке. Продается 3-комнатная квартира с отличной планировкой (на две стороны), с большим холлом и отдельно выделенным коридором с вместительной системой хранения. Квартира чистенькая, не требует больших вложений, на полу ламинат, натяжные потолки, в с/у-плитка и "теплый пол", просторная кухня обустроена вместительным кухонным гарнитуром со встроенной варочной панелью с вытяжкой, духовым шкафом и посудомоечной машиной, имеются счетчики на воду и газ, наличие индивидуального газового котла позволит Вам всегда поддерживать комфортный температурный режим и прилично экономить семейный бюджет в прохладное время года. Комнаты просторные, в каждой имеется система хранения (шкафы-купе, одна из комнат оборудована кондиционером. Подъезд чистый, без посторонних запахов, соседи приличные. Дом расположен в месте с развитой инфраструктурой (остановки общественного транспорта, школа, д/с, магазины), в шаговой доступности от ТЦ Мега и зеленая зона, не далеко платформы железнодорожной станции (Ягодная, Шведская Слобода). Несколько собственников. Альтернативный вариант подобрали.

0 с 26.03.2025, обновлен 20.08.2025

Продавец: Самарская площадь

Телефон: +79276920257

Характеристики
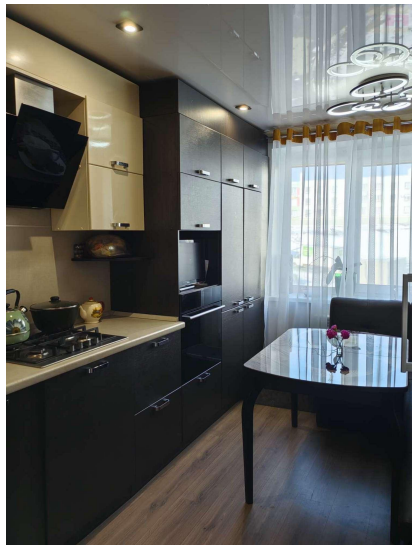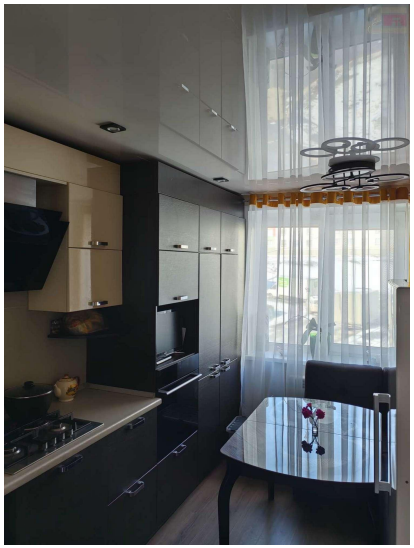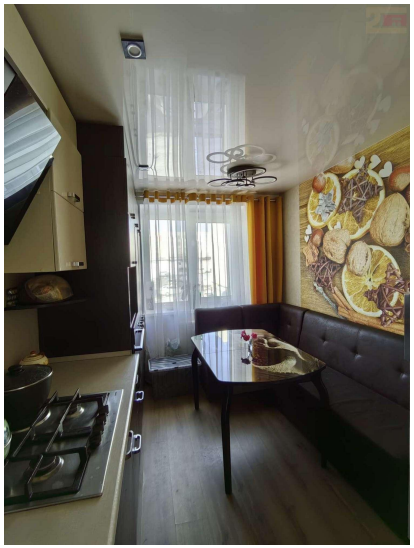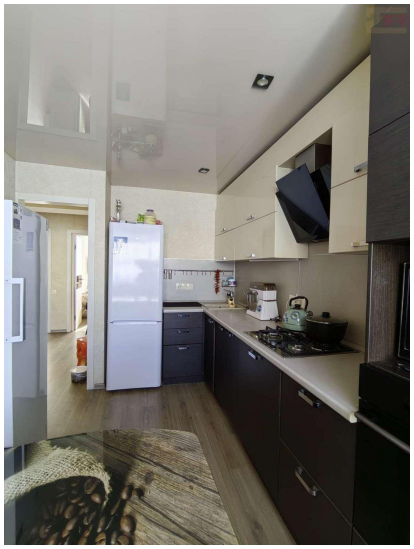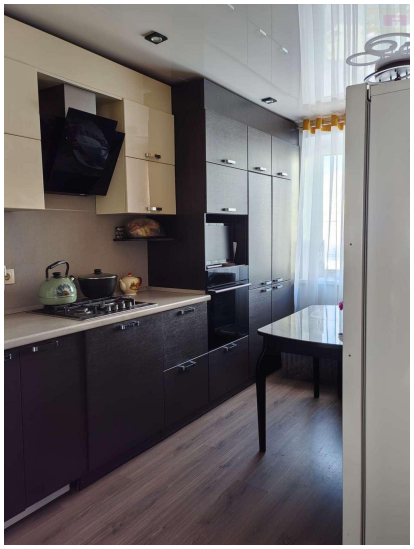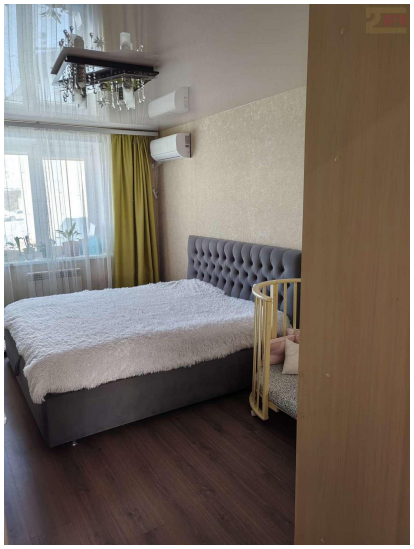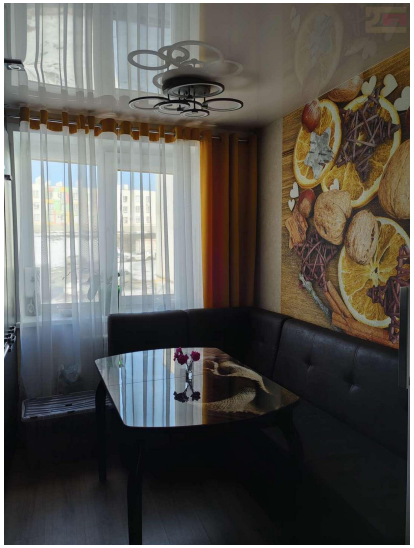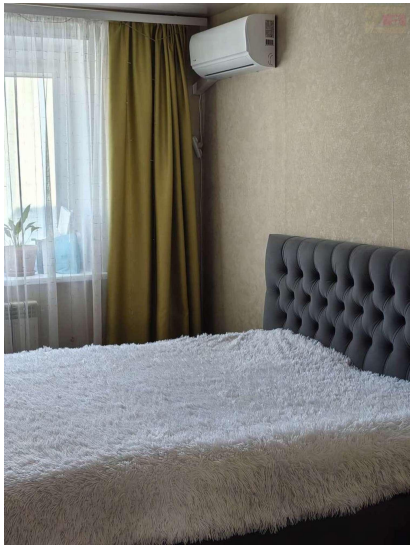
Количество комнат	3	Тип дома	кирпичный
Этаж	2	Этажей всего	3
Состояние объекта	хорошее	Наличие телефона	да
Наличие балкона	да	Санузел	раздельный с/у
Площадь жилая	47.00 кв. м	Площадь кухни	12.00 кв. м
Вид из окон	во двор	Наличие мусоропровода	нет