Купить квартиру за 9 000 000 рублей на Мичурина улица, 9

Самарская область, Городской округ Самара, Самара, Мичурина улица, 9

9 000 000 Р
144 462Р за м^2

62.30 м^2	43.40 м^2	5.50 м^2	9 из 9
Общая	Жилая	Кухня	Этаж

Продается уютная, чистая 3-х комнатная квартира с качественным ремонтом, готовая для комфортного проживания. О квартире: Площадь: 59,6 (без учета двух лоджий) окна на 2 стороны, много света; комнаты: 2 раздельные комнаты (17,1 + 13,6) + совмещенная кухня столовая (12,7 + 5,3) для уютных семейных вечеров; перепланировка узаконена; санузел: совмещенный, просторный, с большой ванной, лоджии: две отделанные, утеплённые на две стороны; ремонт: качественный, заменены все коммуникации, электрика, радиаторы, сделана стяжка полов, установлены счетчики на ХВ и ГВ; общий карман в квартиру отремонтирован. Соседи тихие. Подъезд чистый, светлый, без посторонних запахов. Отличное расположение дома: 15 мин. пешком до набережной; во дворе школа и детский сад; в шаговой доступности вся инфраструктура для комфортной жизни. Два взрослых собственника, без обременений и долгов, без использования мат.капитала. В собственности >5 лет.

0 с 02.04.2025, обновлен 27.08.2025

Продавец: Агентство недвижимости Ивановой Дарии

Телефон: +78462031111

Характеристики

Количество комнат	3	Тип дома	панельный
Этаж	9	Этажей всего	9
Состояние объекта	отличное	Наличие телефона	да
Наличие балкона	да	Наличие лифта	пассажирский лифт
Санузел	совмещенный с/у	Площадь жилая	43.40 кв. м
Площадь кухни	5.50 кв. м	Вид из окон	на улицу и двор
Наличие мусоропровода	нет		

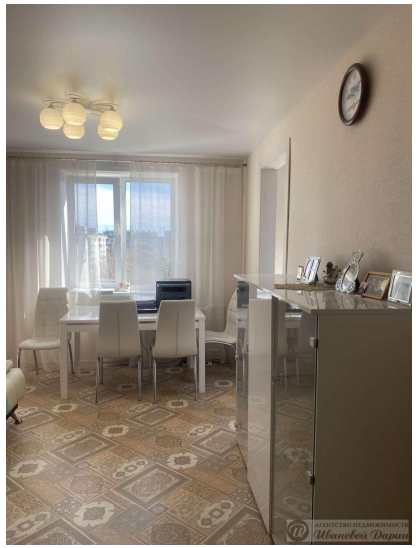

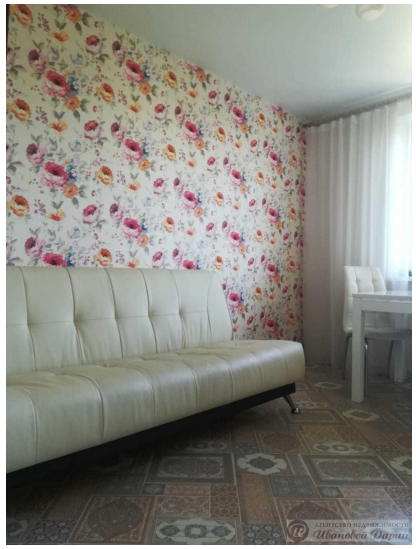
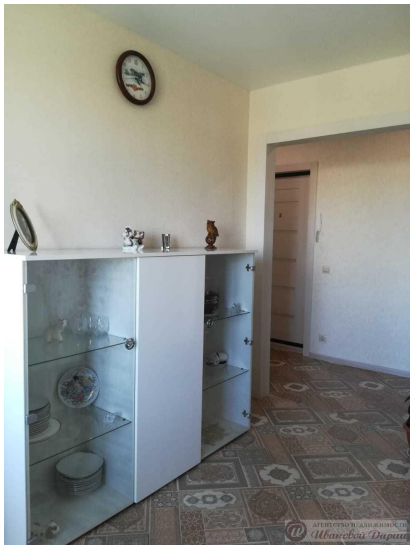

АГЕНТСТВО НЕДВИЖИМОСТИ
Ивановой Дарии

АГЕНТСТВО НЕДВИЖИМОСТИ
Ивановой Дарии