Купить квартиру за 2 800 000 рублей на улица 22-го Партсъезда, 37

Самарская область, Самара, улица 22-го Партсъезда, 37

2 800 000 Р
82 353Р за м^2

34.00 м^2	28.90 м^2	3 из 9
Общая	Жилая	Этаж

Продается секция в общежитие, общая площадь 34,1 кв.м., жилая 28,9 кв.м.(комнаты 17,4+11,5 кв.м.), на 3 этаже 9 этажного кирпичного дома. Нормальное жилое состояние, заменены радиаторы, новая входная дверь, санузел раздельный. Один взрослый собственник. Звоните, покажем в удобное для вас время.

3 с 08.04.2025, обновлен 08.04.2025

Продавец: Собственник

Телефон: +79871656379

Характеристики

Количество комнат	2	Тип дома	кирпичный
Этаж	3	Этажей всего	9
Площадь жилая	28.90 кв. м		

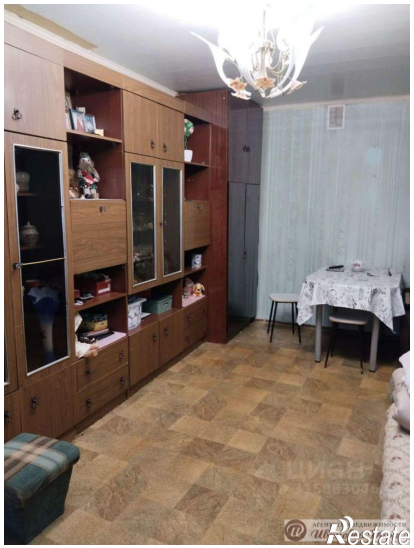
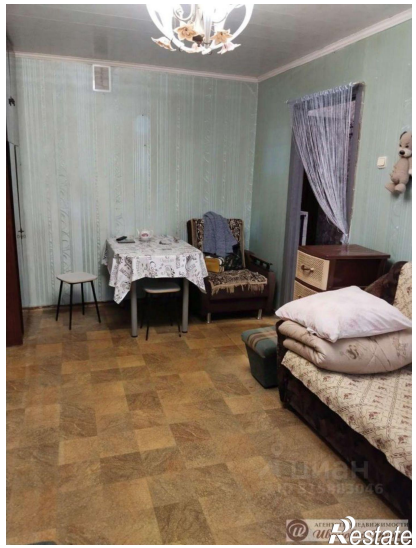

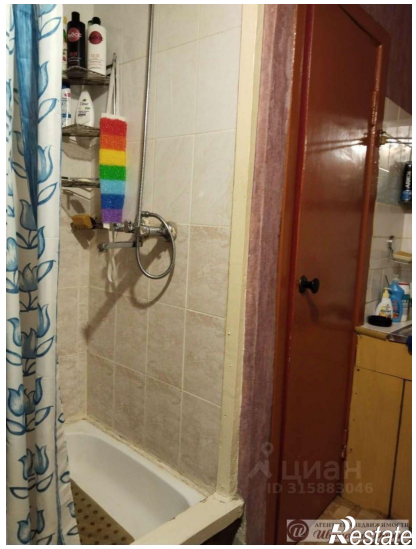

49
17.4
3.15
5.51
48
47
1.8
1.05
1.73
11.5
3.18
0.75
3.63