Купить квартиру за 6 300 000 рублей на Московское шоссе, 155

Самарская область, Самара, Московское шоссе, 155

6 300 000 Р
136 957Р за м^2

46.00 м^2	32.00 м^2	8.00 м^2	9 из 9
Общая	Жилая	Кухня	Этаж

Арт. 101043051 2-к квартира очень теплая, светлая. Отличный ремонт. Коммуникации все новые. Спальня с выходом на застекленный балкон. Гардеробная с продуманной системой хранения. Сплит-система в каждой комнате, в ванной водонагреватель. Мебель и техника остаются по договоренности. Счетчики. Умеренные платежи. Карман на две квартиры. Приятные соседи. Чистый подъезд. Новый современный лифт. Дом после капитального ремонта, фасад обновлен. В тихом дворе есть детская площадка и места для парковки. В шаговой доступности магазины, школы, детские сады, парк Гагарина, ТЦ Парк Хаус и ТЦ Империя , рынок. Развитая инфраструктура. Удобная транспортная развязка. Помощь в одобрении ипотеки.

0 с 10.04.2025, обновлен 10.04.2025

Продавец: Собственник

Телефон: +79318956215

Характеристики

Количество комнат	2	Тип дома	панельный
Этаж	9	Этажей всего	9
Площадь жилая	32.00 кв. м	Площадь комнат	32.00 кв. м
Площадь кухни	8.00 кв. м		

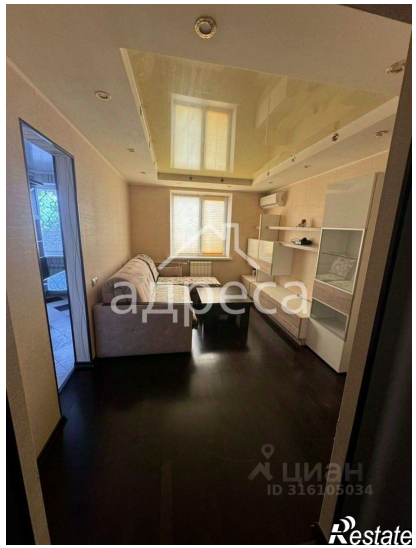
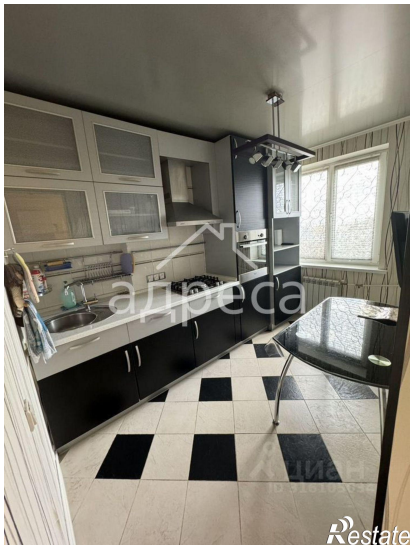

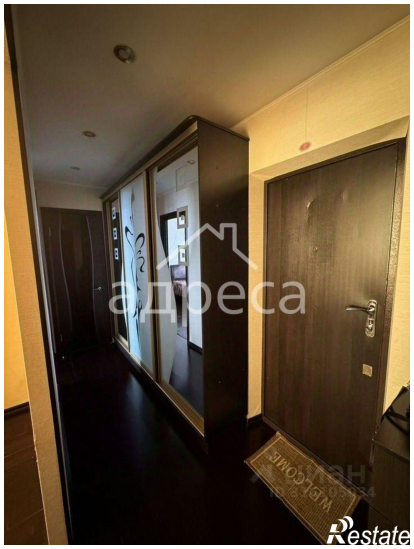
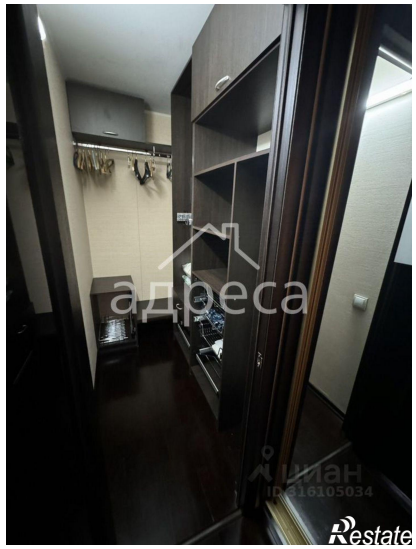

адреса
ЦИАН
ID 316105034
Restate