Купить квартиру за 4 900 000 рублей на улица Виталия Жалнина, 15

Самарская область, Самара, улица Виталия Жалнина, 15

4 900 000 Р
104 255Р за м^2

47.00 м^2	27.70 м^2	9.00 м^2	3 из 3
Общая	Жилая	Кухня	Этаж

Продаётся квартира с хорошим ремонтом. Остаётся вся мебель что на фото. Из техники остаётся холодильник, варочная газовая панель, электрический духовой шкаф, вытяжка, посудомоечная машинка, кондиционер. Один взрослый собственник, без обременений, в собственности более 5 лет. Рядом с домом две большие парковки, детский сад, спортивные площадки, магазины. В пяти минутах ходьбы автобусная остановка и станция электрички. В шаговой доступности МФЦ, сбербанк. Рассмотрим любые формы оплаты. Возможен торг.

0 с 11.04.2025, обновлен 11.04.2025

Продавец: Собственник

Телефон: +79179768268

Характеристики

Количество комнат	2	Тип дома	кирпичный
Этаж	3	Этажей всего	3
Площадь жилая	27.70 кв. м	Площадь кухни	9.00 кв. м

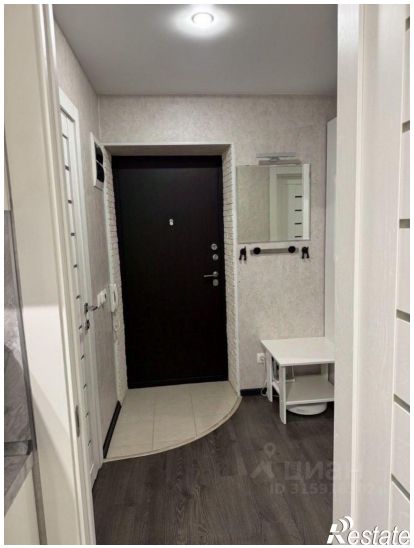
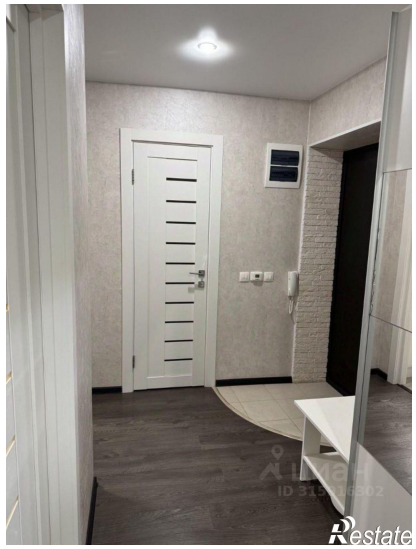

Restate

BOSCH
finish
Restate