Купить квартиру за 3 700 000 рублей на пр-кт Кирова, 201

Самарская область, Городской округ Самара, Самара, пр-кт Кирова, 201

3 700 000 Р
100 000Р за м^2

37.00 м^2	18.00 м^2	7.00 м^2	5 из 10
Общая	Жилая	Кухня	Этаж

СВОБОДНАЯ ПРОДАЖА 1 комн.кв. 5/10 эт. кирпичного дома 1993 года постройки , кухня 7,5 кв.м, комната 18 кв.м., общая площадь 37,9 кв.м + просторная широкая застекленная лоджия. Окна выходят на пр.Кирова. 1 взрослый собственник Первичная приватизация Без обременений Дом удачно расположен , все что нужно для жизни в шаговой доступности. Во дворе школа, поликлиника рядом с домом, транспортная развязка такова, что можно во все районы города быстро добраться с ближайших остановок. Показ возможен только в выходные дни , по предварительной договоренности. Договора с агентами не заключаем, приветствуется нотариальная сделка.

0 с 11.04.2025, обновлен 11.04.2025

Продавец: Собственник

Телефон: +79198167176

Характеристики

Количество комнат	1	Тип дома	кирпичный
Этаж	5	Этажей всего	10
Площадь жилая	18.00 кв. м	Площадь кухни	7.00 кв. м
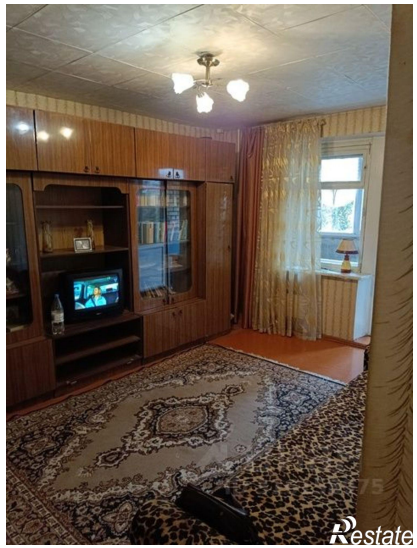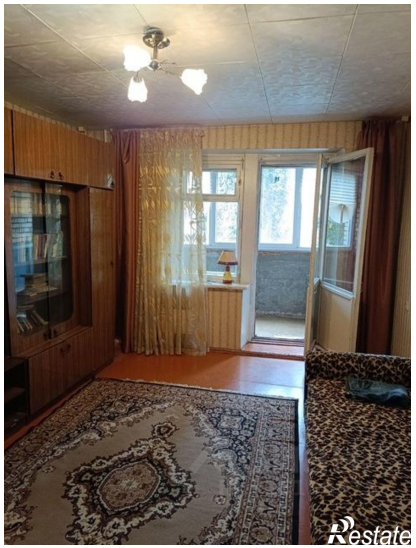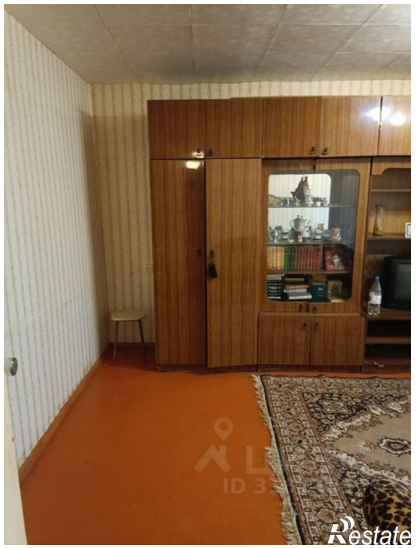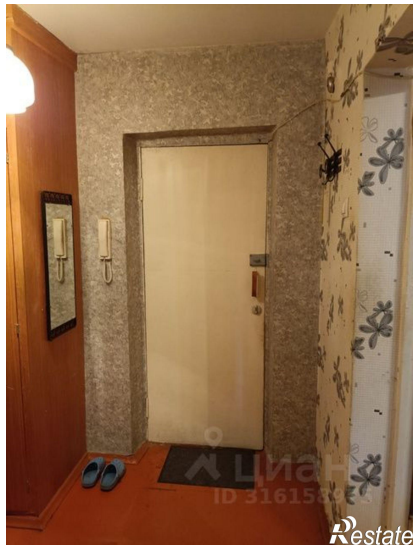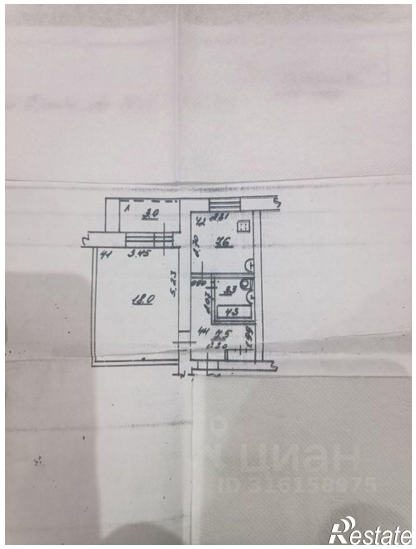
https://samara.restate.ru/obj/prodazha-odnokomnatnoy-kvartiri-pr-kt-kirova-201-18231650479/