Купить квартиру за 11 500 000 рублей на Ново-Садовая улица, 224Б

Самарская область, Самара, Ново-Садовая улица, 224Б

11 500 000 Р
159 722Р за м^2

72.00 м^2	9.00 м^2	2 из 13
Общая	Кухня	Этаж

Арт. 101375136 Продаётся просторная 3-комнатная квартира площадью 72 кв.м на 2 этаже. Дом расположен по адресу: Ново-Садовая, 224б, город Самара. Квартира отличается удобной планировкой: три изолированные комнаты, каждая из которых идеально подойдёт для обустройства уютной спальни, детской или кабинета. Кухня просторная, позволяет разместить всю необходимую бытовую технику и создать комфортную обеденную зону. Особое внимание заслуживает наличие двух просторных лоджий — идеальное пространство для отдыха или дополнительное помещение под кабинет/оранжерею. Преимуществом является развитая инфраструктура района: рядом остановки общественного транспорта, магазины, аптеки, детские площадки и зоны отдыха. Эта квартира станет отличным выбором для тех, кто ценит комфорт и удобство проживания!Приглашаем ознакомиться с квартирой лично, подробности уточняйте по телефону.

0 с 14.04.2025, обновлен 14.04.2025

Продавец: Костюкова Ольга

Телефон: +79171024552

Характеристики

Количество комнат	3	Этаж	2
Этажей всего	13	Площадь кухни	9.00 кв. м
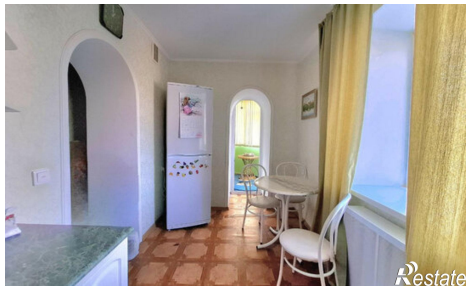
https://samara.restate.ru/obj/prodazha-tryohkomnatnoy-kvartiri-novo-sadovaya-ulica-224b-18231664622/