# Купить квартиру за 4 200 000 рублей на Солнечная улица, 49

Самарская область, Городской округ Самара, Самара, Солнечная улица, 49

4 200 000 Р
135 484Р за м$^2$

| 31.00 м$^2$ | 14.00 м$^2$ | 10.00 м$^2$ | 6 из 9 |
|---|---|---|---|
| Общая | Жилая | Кухня | Этаж |

Продается уютная однокомнатная квартира. Остается кухонный гарнитур, диван, шкаф. Замена труб в сан.узле (туалет по ремонт). Отличное место расположения дома, детский сад во дворе, в шаговой доступности школа, магазины, и т.п. Удобная транспортная развязка. Один взрослый собственник. Никто не прописан.

0 с 16.04.2025, обновлен 20.08.2025

Продавец: Давыдова Ирина Геннадьевна

Телефон: +79376413399

## Характеристики

| | | | |
|---|---|---|---|
| Количество комнат | 1 | Тип дома | панельный |
| Этаж | 6 | Этажей всего | 9 |
| Состояние объекта | хорошее | Наличие телефона | да |
| Наличие балкона | да | Наличие лифта | пассажирский лифт |
| Санузел | раздельный с/у | Площадь жилая | 14.00 кв. м |
| Площадь кухни | 10.00 кв. м | Наличие мусоропровода | нет |

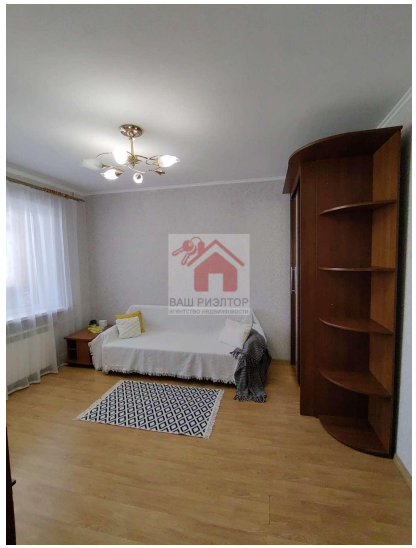
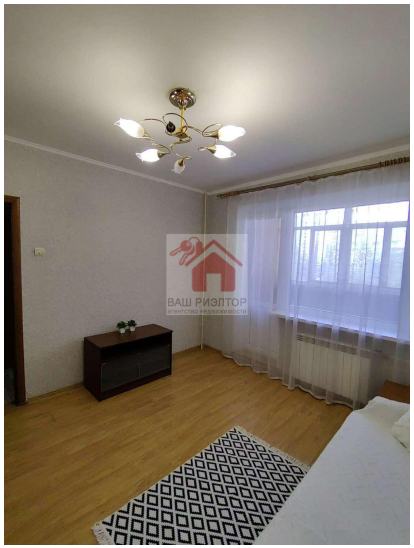
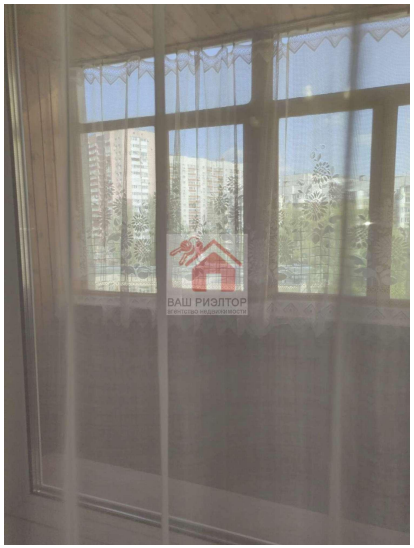

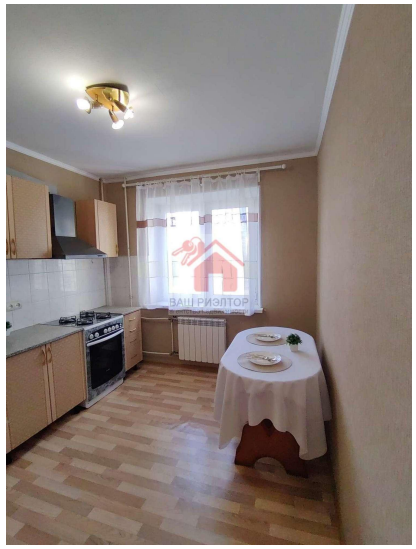

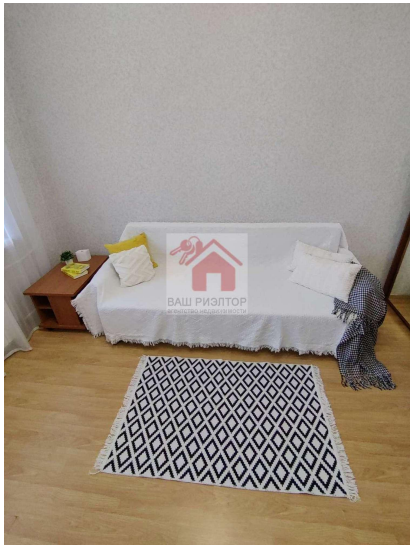
ВАШ РИЭЛТОР

ВАШ РИЭЛТОР