# Купить квартиру за 3 550 000 рублей на Юбилейная улица, 33

Самарская область, Самара, Юбилейная улица, 33

Безымянка

3 550 000 Р

78 889Р за м$^2$

| 45.00 м$^2$ | 28.00 м$^2$ | 6.00 м$^2$ | 1 из 5 |
|---|---|---|---|
| Общая | Жилая | Кухня | Этаж |

квартира в хорошем состоянии, комнаты раздельные , санузел раздельный , в квартире заменены трубы , водоснабжения и канализации. Чистый ухоженный подъезд. Доброжелательные соседи. Удобная транспортная развязка, хорошая инфраструктура, рядом садик, школа, лицей, Поликлиника, магазины, парк , тц Виваленд , поможем с одобрением ипотеки

0 с 16.04.2025, обновлен 16.04.2025

Продавец: Собственник

Телефон: +79179749488

## Характеристики

| | | | |
|---|---|---|---|
| Количество комнат | 2 | Тип дома | блочный |
| Этаж | 1 | Этажей всего | 5 |
| Площадь жилая | 28.00 кв. м | Площадь кухни | 6.00 кв. м |

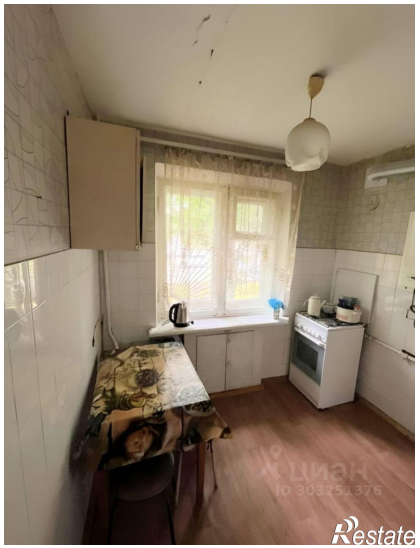
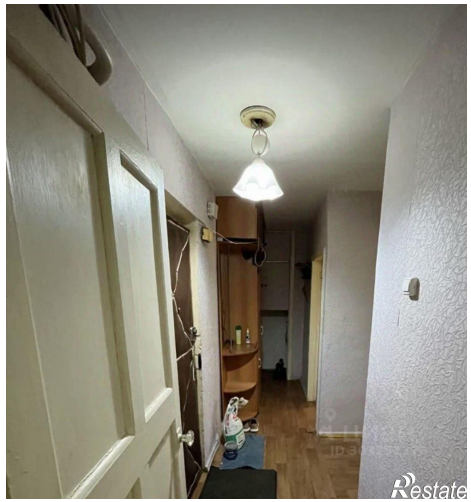
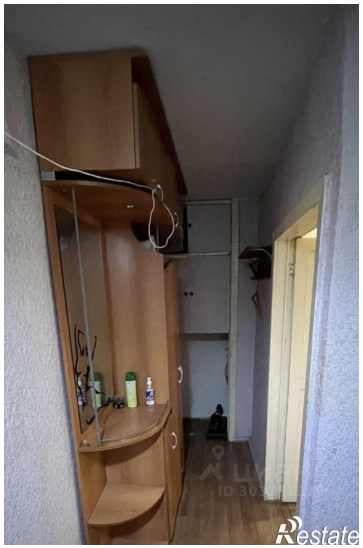
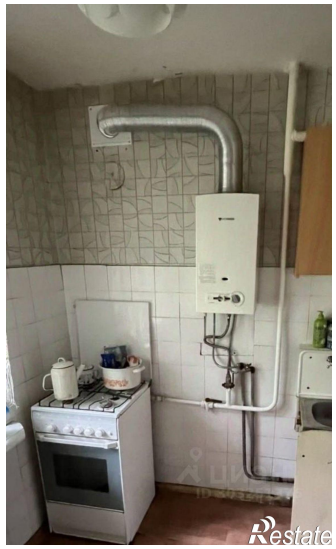
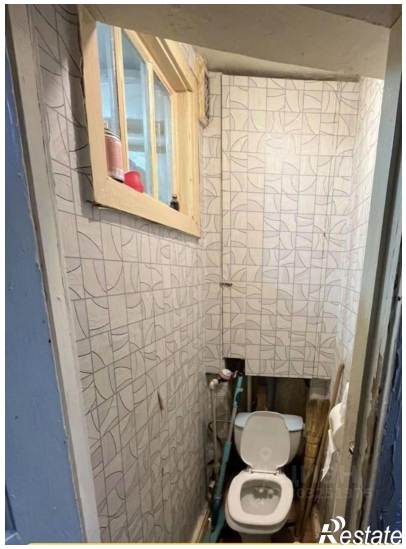

Restate

Restate