Купить квартиру за 6 700 000 рублей на Московское шоссе (дублер), 199

Самарская область, Самара, Московское шоссе (дублер), 199

Безымянка

6 700 000 Р
152 273Р за м^2

44.00 м^2	11.00 м^2	12 из 24
Общая	Кухня	Этаж

Продаётся комфортабельная квартира в жилом комплексе «Орбита» в Кировском районе Самары. Адрес: Московское шоссе, дом 199. Эта квартира идеальное сочетание современного комфорта и элегантного дизайна. Она расположена на 12-м этаже 24-этажного монолитного дома. Высота потолков в 2,8 метра создаёт ощущение простора и свободы. Общая площадь квартиры составляет 43,8 кв. м, без учета площади лоджии, из которых 19,1 кв. м приходится на жилую площадь, а 10,7 кв. м на кухню. Лоджия 3,6 кв. м - застеклена, остекление панорамное, с/у 4.1 кв. м, холл 6,3 кв. м, гардеробная 3,5 кв. м. Квартира сделан современный качественный ремонт, что позволит новым владельцам сразу же наслаждаться стильным и современным интерьером. В квартире установлены стеклопакеты и железная дверь, что обеспечивает тепло- и шумоизоляцию. Жилой комплекс «Орбита» предлагает своим жителям всё необходимое для комфортной жизни. Здесь есть подземная парковка, пассажирский и грузовой лифты, консьерж-сервис. Для детей предусмотрена детская площадка, а для любителей активного образа жизни спортивная площадка. Расположение квартиры также является её преимуществом. Из окон открывается красивый вид, что позволяет наслаждаться городскими пейзажами и чувствовать себя частью городской жизни. Это выгодное предложение для тех, кто ценит ...

0 с 16.04.2025, обновлен 16.04.2025

Продавец: Собственник

Телефон: +79171137121

Характеристики

Количество комнат	1	Этаж	12
Этажей всего	24	Площадь кухни	11.00 кв. м
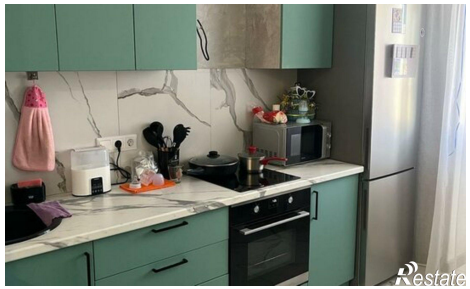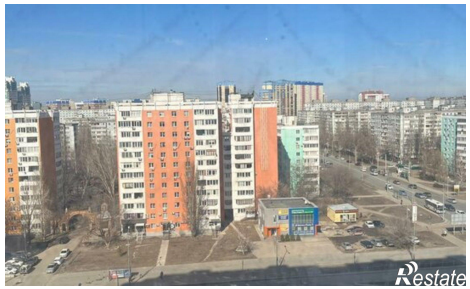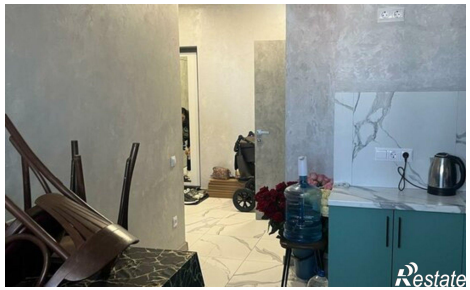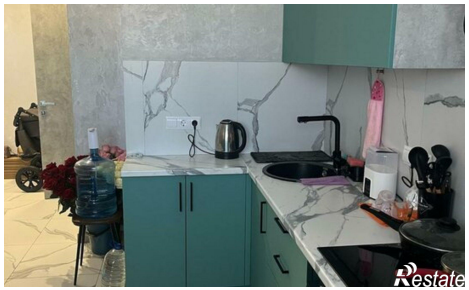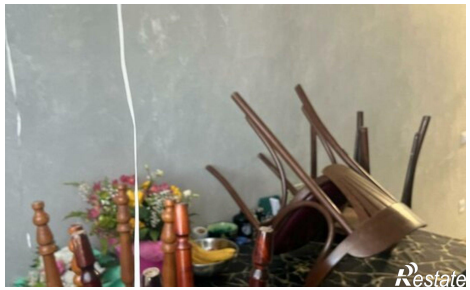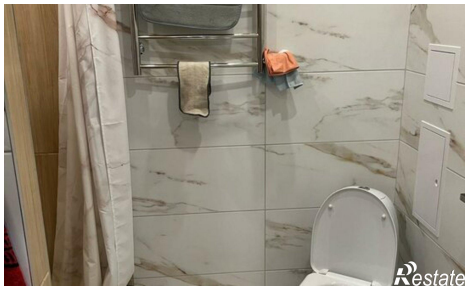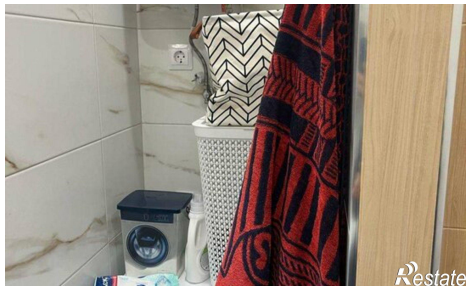
https://samara.restate.ru/obj/prodazha-odnokomnatnoy-kvartiri-moskovskoe-shosse-dubler-199-18231677336/