# Купить квартиру за 3 050 000 рублей на 24-й км Московского шоссе, 9 с10

Самарская область, Самара, 24-й км Московского шоссе, 9 с10

Безымянка

3 050 000 Р
82 432Р за м$^2$

| 37.00 м$^2$ | 15.10 м$^2$ | 11.00 м$^2$ | 2 из 4 |
|---|---|---|---|
| Общая | Жилая | Кухня | Этаж |

Номер объекта: 97681 Менеджер объекта: Горбунова Виктория В продаже однокомнатная квартира в ЖК Шведская слобода . В квартире сделан качественный ремонт , в спокойных светлых тонах. На полу линолеум, на стенах обои. На кухне имеется кухонный гарнитур, в комнате установлен кондиционер. Балкон застеклен. В шаговой доступности ТЦ Мега, рядом лесополоса, детский сад, остановка общественного транспорта. Один взрослый собственник,подходит любая форма оплаты.

0 с 16.04.2025, обновлен 16.04.2025

Продавец: Собственник

Телефон: +79337834267

## Характеристики

| | | | |
|---|---|---|---|
| Количество комнат | 1 | Этаж | 2 |
| Этажей всего | 4 | Площадь жилая | 15.10 кв. м |
| Площадь кухни | 11.00 кв. м | | |

https://samara.restate.ru/obj/prodazha-odnokomnatnoy-kvartiri-24-y-km-moskovskogo-shosse-9-s10-18231677344/

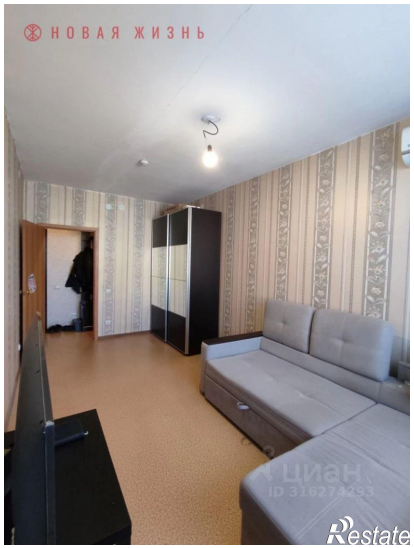

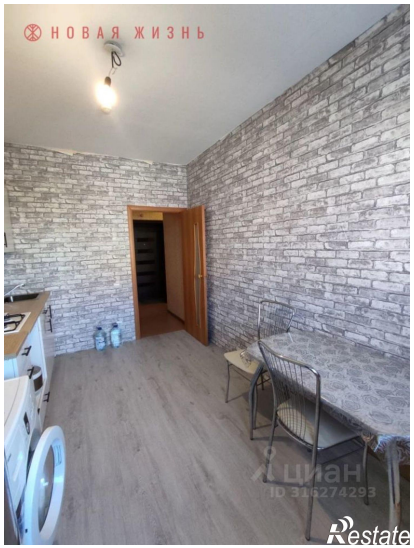

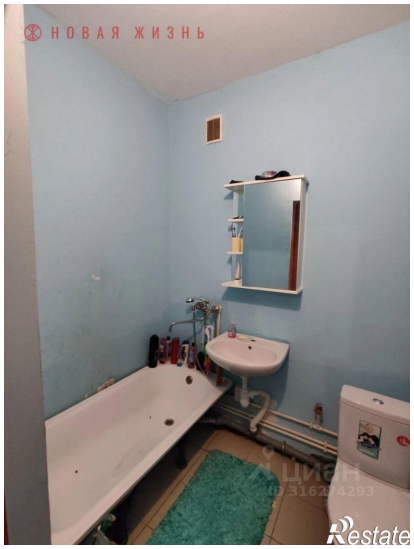


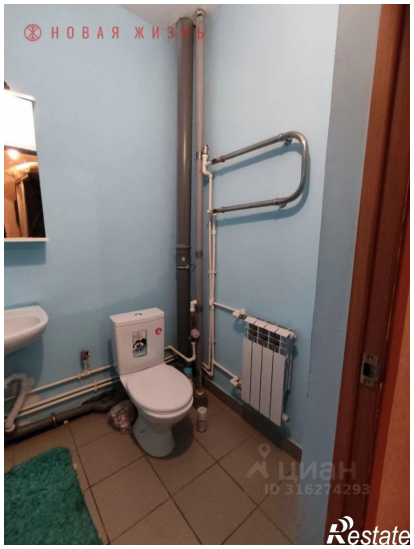


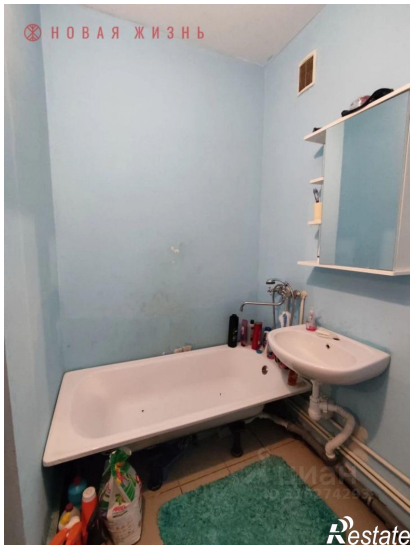

НОВАЯ ЖИЗНЬ
ЦИАН
ID 316274293
Restate

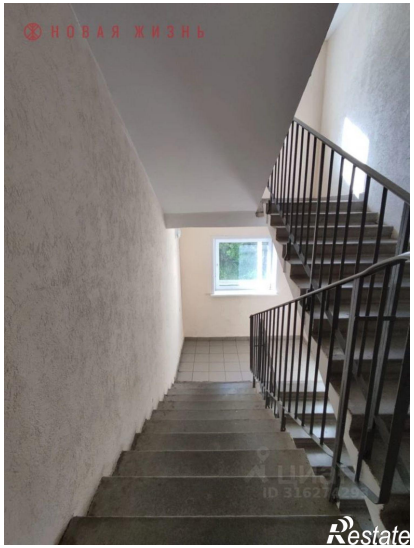
НОВАЯ ЖИЗНЬ
Restate