Купить квартиру за 9 850 000 рублей на Московское шоссе (дублер), 199

Самарская область, Самара, Московское шоссе (дублер), 199

Безымянка

9 850 000 Р
149 242Р за м^2

66.00 м^2	10.00 м^2	1 из 25
Общая	Кухня	Этаж

Продается великолепная двухкомнатная квартира с продуманной планировкой в современном жилом комплексе Акварель ! Это идеальное предложение для тех, кто ценит комфорт и уют. Просторные окна выходят во двор, наполняя комнаты естественным светом, а высокие потолки (2.7 м) создают ощущение простора и свободы. Раздельный санузел оборудован теплым полом, что обеспечит вам дополнительный комфорт в холодное время года. Уютная утепленная лоджия на две комнаты с двойным стеклопакетом и теплым полом станет вашим любимым местом для отдыха. Кухня оснащена стильным кухонным гарнитуром с встроенной техникой, что позволит вам готовить с удовольствием. Все мебель и техника остаются, что значительно упростит ваш переезд! Безопасность и спокойствие обеспечиваются шлагбаумом на въезде в комплекс. В непосредственной близости находятся 26-я инновационная школа, лицей Спутник и новый детский сад, что делает это место идеальным для семей с детьми. Вся необходимая инфраструктура для комфортной жизни находится в шаговой доступности. Кроме того, вы сможете наслаждаться природой: река Волга и озеро Леснуха всего в нескольких минутах ходьбы. Не упустите возможность стать владельцем этой замечательной квартиры, где каждый день будет приносить радость и комфорт! Звоните прямо сейчас, чтобы записаться на просмотр ...

0 с 16.04.2025, обновлен 16.04.2025

Продавец: Собственник

Телефон: +79878176798

Характеристики

Количество комнат	2	Тип дома	монолитный
Этаж	1	Этажей всего	25
Площадь кухни	10.00 кв. м		

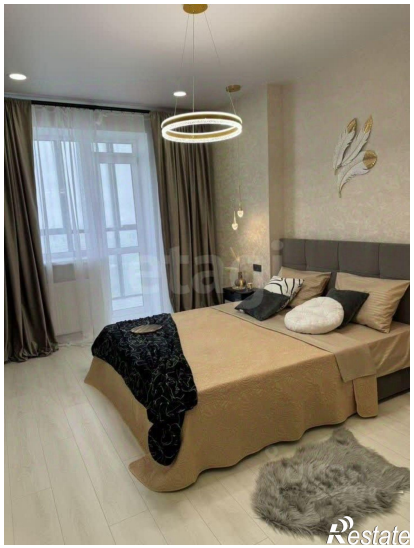
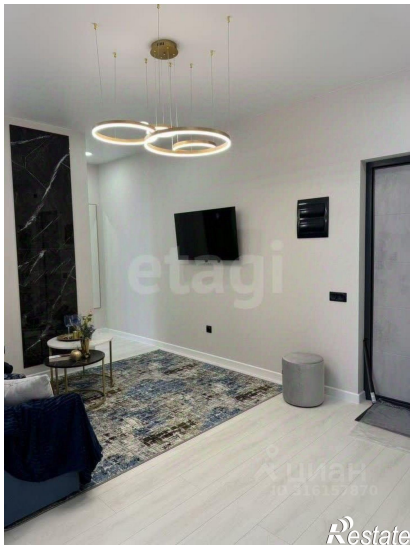

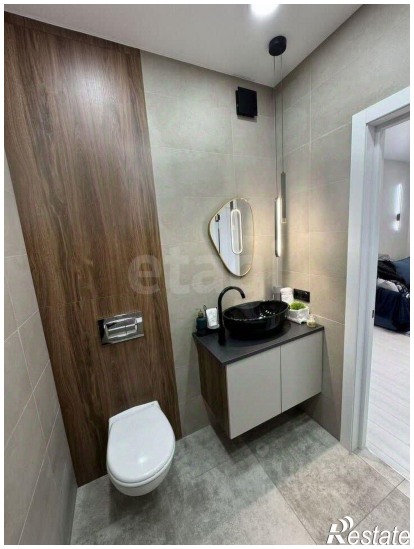

etagi
ЦИАН
ID 316157870
Restate

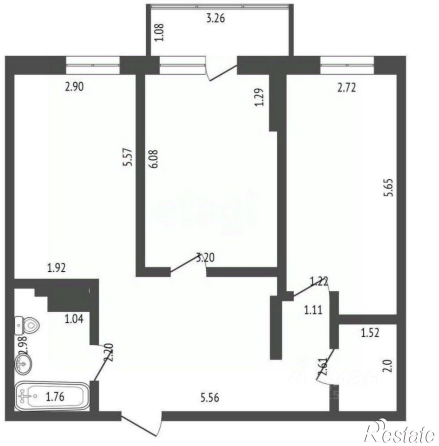
3.26
1.08
2.90
1.29
2.72
5.57
6.08
5.65
3.20
1.92
1.22
1.11
1.04
1.52
0.98
2.30
2.61
2.0
1.76
5.56
Restate