Купить квартиру за 25 000 000 рублей на Вилоновская улица, 44

Самарская область, Самара, Вилоновская улица, 44

Алабинская

25 000 000 Р

328 947Р за м^2

76.00 м^2	17.00 м^2	5 из 34
Общая	Кухня	Этаж

Продается великолепная двухкомнатная квартира, которая станет идеальным местом для комфортной жизни! Общая площадь 76 м², из которых 50 м² занимают уютные жилые помещения, а просторная кухня площадью 17 м² станет настоящей находкой для любителей готовить. Квартира расположена на 5 этаже 33-этажного монолитного дома с панорамными окнами, откуда открывается захватывающий вид на город. Этот стильный объект недвижимости выполнен по дизайнерскому проекту и готов к заселению. Высота потолков 2.9 м создает ощущение простора и света. Изолированные комнаты обеспечивают необходимую приватность, а раздельный санузел добавляет удобства в повседневной жизни. В квартире установлены теплые полы, что делает ее особенно уютной в холодное время года. Внутреннее оформление квартиры продумано до мелочей: в ней есть гардеробная, а также современная кухня с качественной встроенной техникой и мебелью. Вся сантехника выполнена из высококачественных материалов, а система отопления и водоснабжения использует комплектующие Rehau. Освещение от Maytoni и подсветка карнизов добавляют изысканности и стиля. Комплекс предлагает все удобства для комфортной жизни: консьерж, три пассажирских и три грузовых лифта, закрытая территория с детской площадкой и подземная парковка. Это идеальное место для семей с детьми ...

0 с 17.04.2025, обновлен 17.04.2025

Продавец: Собственник

Телефон: +79879635967

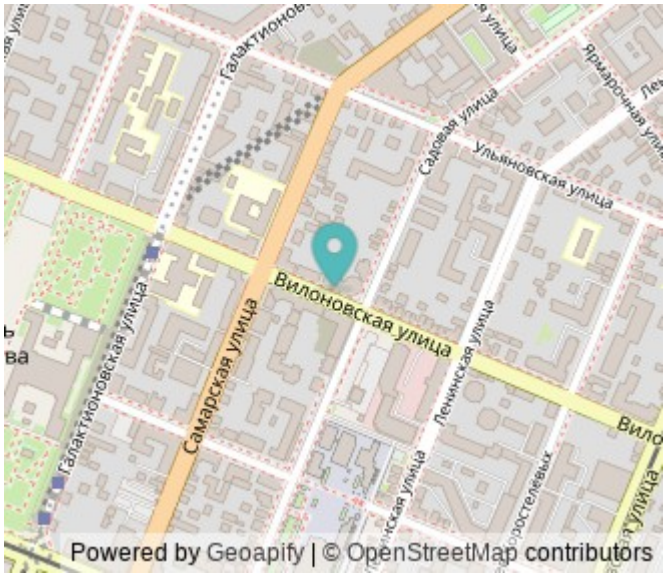

Характеристики
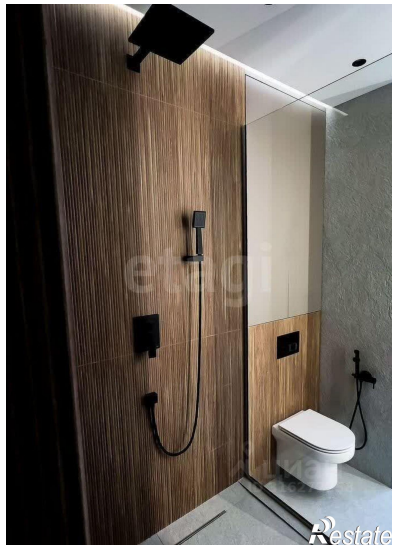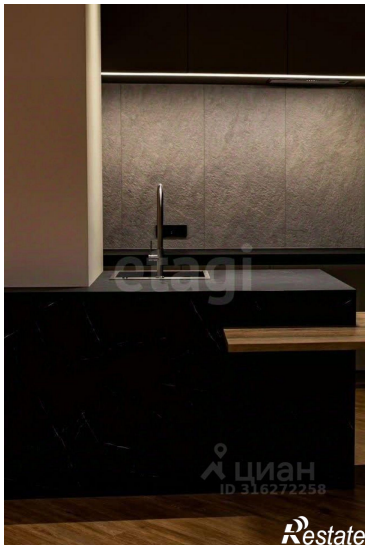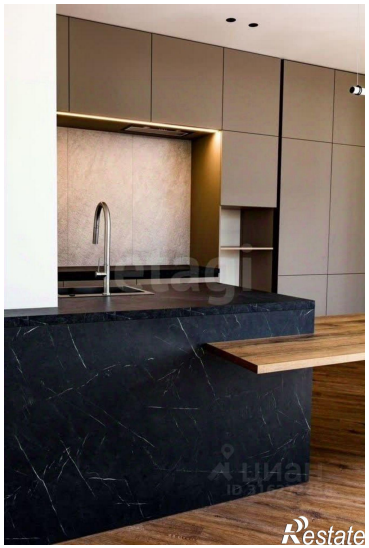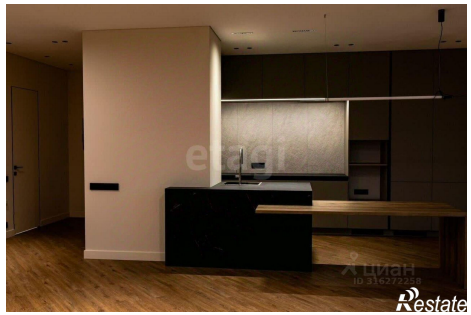
Количество комнат	2	Тип дома	кирпичный
Этаж	5	Этажей всего	34
Площадь кухни	17.00 кв. м