Купить квартиру за 3 150 000 рублей на улица Евгения Золотухина, 30

Самарская область, Самара, улица Евгения Золотухина, 30

Безымянка

3 150 000 Р
85 135Р за м^2

37.00 м^2	19.40 м^2	8.00 м^2	3 из 3
Общая	Жилая	Кухня	Этаж

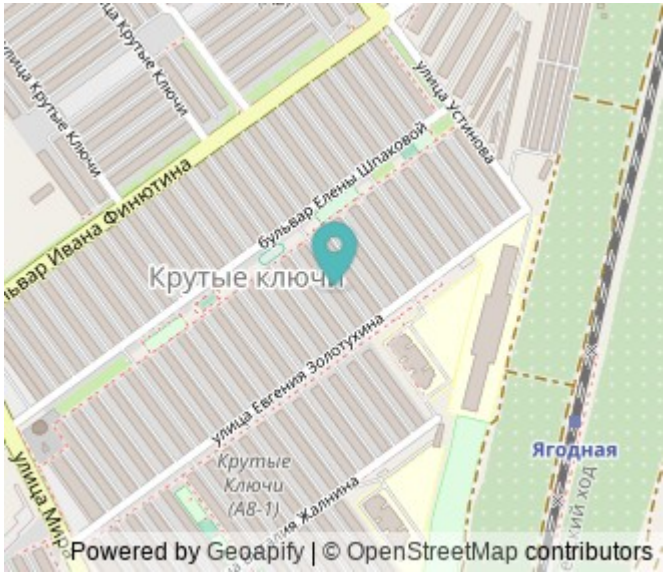

Продаётся однокомнатная квартира в Красноглинском районе, Кошелев проект, Кошелев, ЖК КРУТЫЕ КЛЮЧИ, улица Евгения Золотухина д. 30 Дом по адресу улица Евгения Золотухина, 30 в Самаре построен в 2012 году. Квартира располагается на 3/3 этажного кирпичного дома. Общая площадь квартиры 37.9 квадратных метров. Кухня 8.8 кв метров Комната 19.4 кв метров С/у совмещённый - В квартире хорошее состояние - Окна ПВХ - В ванной комнате плитка - На полу ламинат - Установлены межкомнатные двери • Квартира тёплая • Не угловая • Квартира распашонка (НА ДВЕ СТОРОНЫ) • В комнате сделана дополнительная шумоизоляция В квартире остаётся встроенный кухонный гарнитур, духовой шкаф, варочная панель, кондиционер, при желании покупателя, мебель в коридоре и комнате, угловой диван, кровать (без матраса), свч, зеркало. ~ 1 совершеннолетний собственник ~ прописанных нет ~ прямая продажа ~ долгов , обременений , арестов - нет ~ полная стоимость в договоре

0 с 17.04.2025, обновлен 17.04.2025

Продавец: Собственник

Телефон: +79198122602

Характеристики

Количество комнат	1	Тип дома	кирпичный
Этаж	3	Этажей всего	3
Площадь жилая	19.40 кв. м	Площадь кухни	8.00 кв. м

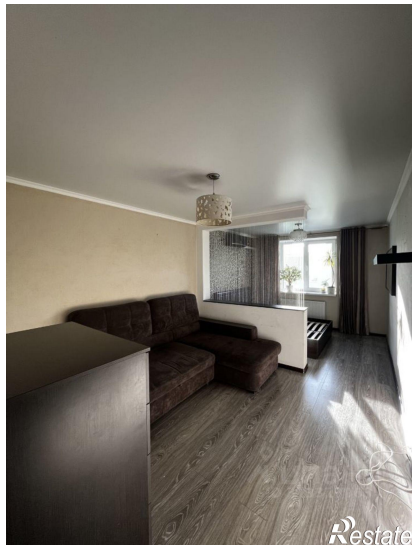

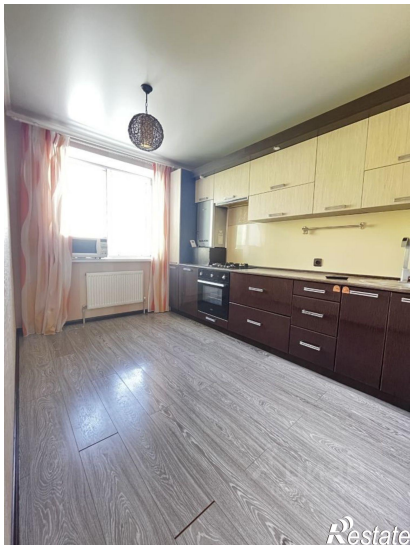

Restate

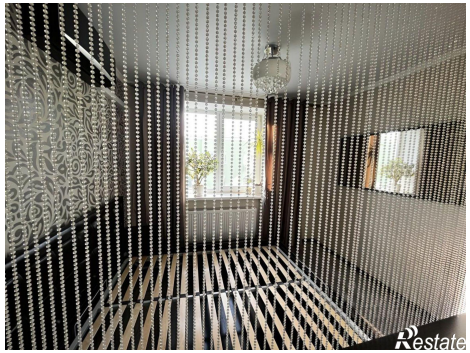
Restate