Купить квартиру за 6 100 000 рублей на Ново-Садовая улица, 353В

Самарская область, Самара, Ново-Садовая улица, 353В

Безымянка

6 100 000 Р
152 500Р за м^2

40.00 м^2	10.00 м^2	10 из 16
Общая	Кухня	Этаж

Продается уютная 1-комнатная квартира площадью 40,4 м² в современном жилом комплексе Ипподром ! Это идеальное предложение для тех, кто ценит комфорт и удобство городской жизни. Квартира расположена на 10 этаже 16-этажного кирпичного дома, построенного в 2014 году, и предлагает великолепный вид на город. Внутри вас ждет стильный евро-ремонт, выполненный с использованием качественных материалов. В ванной комнате установлена немецкая сантехника, а двери итальянские с магнитными замками. Просторная кухня площадью 10 м² станет отличным местом для кулинарных экспериментов, а уютная лоджия подарит возможность наслаждаться утренним кофе на свежем воздухе. Комплекс располагает развитой инфраструктурой: рядом находятся фитнес-клуб, детский сад, школа, бассейн, крупные торговые центры Самолет , Империя и т.п. Удобная транспортная доступность и наличие остановок общественного транспорта обеспечат вам легкий доступ к любым уголкам города. Квартира полностью готова к продаже: один взрослый собственник, без долгов и обременений. Все, что вы видите на фото, остается: кондиционер, вместительный шкаф-гардероб и прихожая. Ключи будут переданы на сделке, что позволит вам сразу же начать новую жизнь в этом замечательном месте. Не упустите шанс стать владельцем этой прекрасной квартиры! Звоните ...

0 с 17.04.2025, обновлен 17.04.2025

Продавец: Собственник

Телефон: +79879635967

Характеристики

Количество комнат	1	Тип дома	кирпичный
Этаж	10	Этажей всего	16
Площадь кухни	10.00 кв. м		

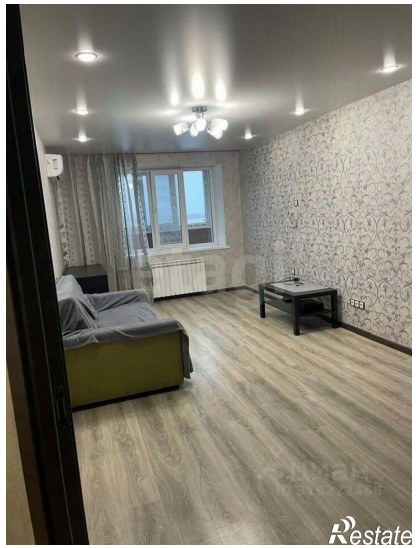

Restate

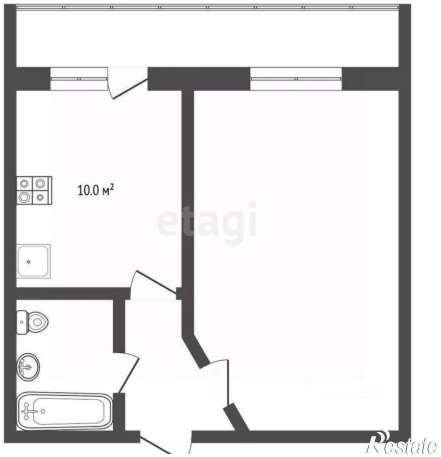
10.0 м²
Restate