Купить квартиру за 11 000 000 рублей на Садовая улица, 168

Самарская область, Самара, Садовая улица, 168

Алабинская

11 000 000 Р

166 667Р за м^2

66.00 м^2	29.50 м^2	14.00 м^2	10 из 24
Общая	Жилая	Кухня	Этаж

Арт. 101583575 2к кв в центре Самары. Черновая. Возможна перепланировка. Просторная гостиная. Спальня с выходом на остекленную лоджию. Большая кухня с лоджией. В коридоре место для гардеробной. Высокие потолки. Счетчики вода, электричество. На этаже колясочная. Современный подъезд. Закрытый двор с детской площадкой и местами для парковки. В шаговой доступности магазины, школы, детские сады, университеты, сквер. Удобная транспортная развязка. Гарантия безопасной сделки. Полное юридическое сопровождение.

0 с 17.04.2025, обновлен 18.04.2025

Продавец: Собственник

Телефон: +79322058949

Характеристики

Количество комнат	2	Тип дома	монолитный
Этаж	10	Этажей всего	24
Площадь жилая	29.50 кв. м	Площадь комнат	29.50 кв. м
Площадь кухни	14.00 кв. м		

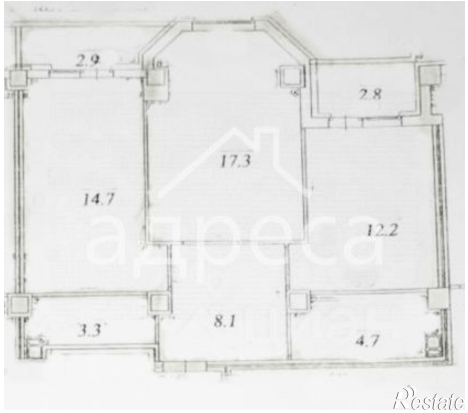
2.9
2.8
17.3
14.7
12.2
3.3
8.1
4.7
Restate