Купить квартиру за 3 900 000 рублей на 1-й кв-л, 34

Самарская область, Городской округ Самара, Самара, 1-й кв-л, 34

Безымянка

3 900 000 Р

102 632Р за м^2

38.00 м^2	17.60 м^2	9.00 м^2	7 из 10
Общая	Жилая	Кухня	Этаж

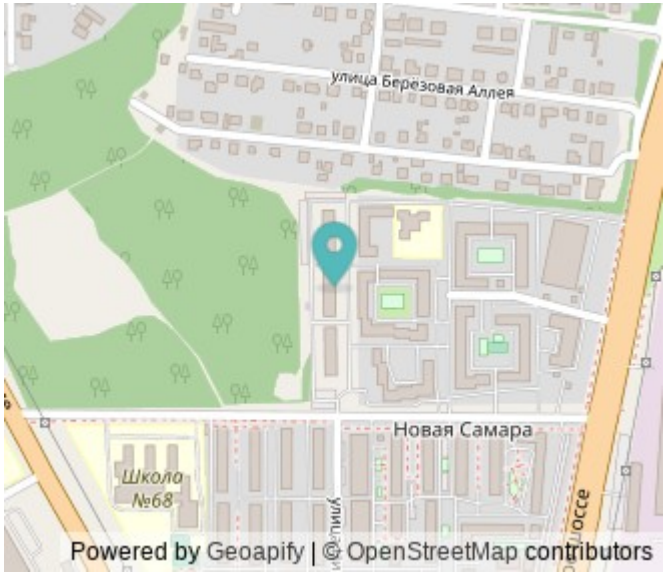

Номер объекта: 112502 Менеджер объекта: Гатина Лия Продается просторная 1-комнатная квартира общей площадью 38.9 кв.м. в черновой отделке , в сданном доме ЖК Новая Самара . В квартире никто не прописан, один взрослый собственник. Дом кирпичный, своя котельная. Во дворе красочная большая детская площадка. - спортивный комплекс Салют, Кристалл - в шаговой доступности магазины, ухоженная территория. Экологически чистый район. Развитая инфраструктура, всё в шаговой доступности: -рядом новая современная школа 68, новый детский сад.

0 с 18.04.2025, обновлен 18.04.2025

Продавец: Собственник

Телефон: +79318957576

Характеристики

Количество комнат	1	Этаж	7
Этажей всего	10	Площадь жилая	17.60 кв. м
Площадь кухни	9.00 кв. м		

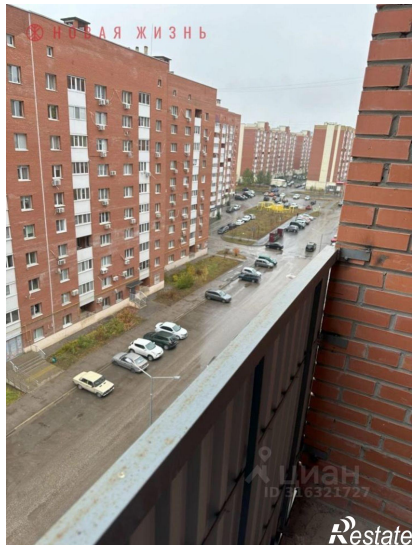
НОВАЯ ЖИЗНЬ
Restate

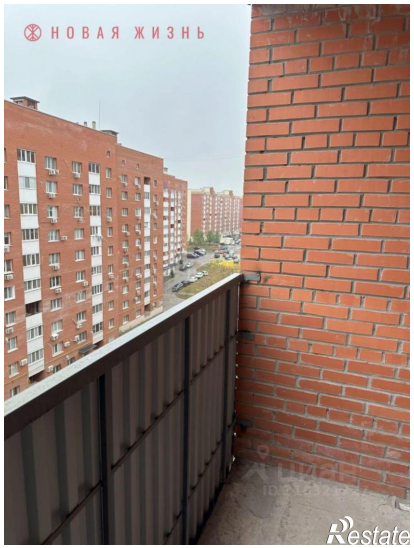
НОВАЯ ЖИЗНЬ
Restate

НОВАЯ ЖИЗНЬ
Restate

НОВАЯ ЖИЗНЬ
Restate

НОВАЯ ЖИЗНЬ
Restate

НОВАЯ ЖИЗНЬ
Restate

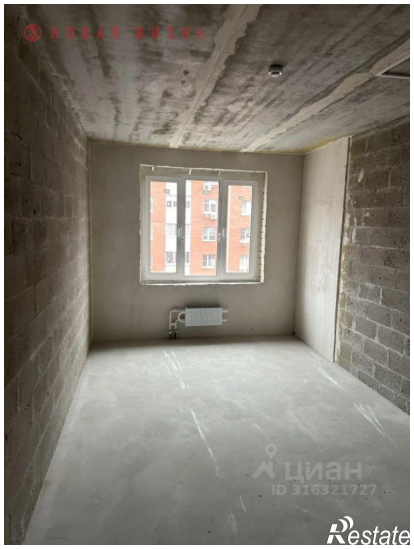
НОВАЯ ЖИЗНЬ
Restate

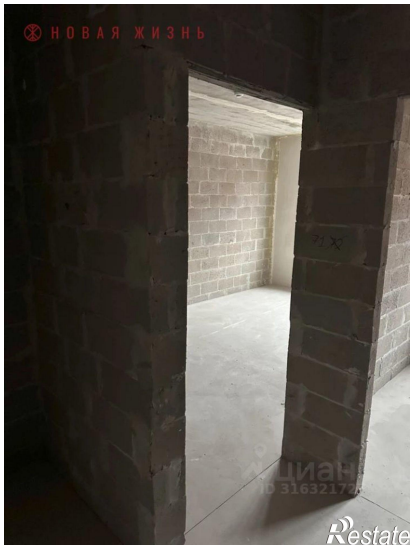
НОВАЯ ЖИЗНЬ
Restate

НОВАЯ ЖИЗНЬ
ЦИАН
ID 316321727
Restate

НОВАЯ ЖИЗНЬ
ЦИАН
Restate