Купить квартиру за 8 100 000 рублей на улица Николая Панова, 25

Самарская область, Самара, улица Николая Панова, 25

Российская

8 100 000 Р
126 563Р за м^2

64.00 м^2	48.70 м^2	5.00 м^2	5 из 5
Общая	Жилая	Кухня	Этаж

Продам трёхкомнатную квартиру, светлая, планировка на две стороны. Квартира в хорошем состоянии, окна пластиковые, лоджии застеклены, кухонный гарнитур остается, хорошие соседи, двор закрытый, оборудован шлагбаумом, детская площадка и парковка. Рядом с домом вся необходимая инфраструктура для жизни, отдыха и работы, в том числе школы и садики. Удобная транспортная развязка. Просмотр по договорённости. Чистая продажа, два взрослых собственника. Риэлторам не беспокоить!

0 с 18.04.2025, обновлен 18.04.2025

Продавец: Собственник

Телефон: +79871600394

Характеристики

Количество комнат	3	Тип дома	панельный
Этаж	5	Этажей всего	5
Площадь жилая	48.70 кв. м	Площадь кухни	5.00 кв. м

https://samara.restate.ru/obj/prodazha-tryohkomnatnoy-kvartiri-ulica-nikolaya-panova-25-18231694715/

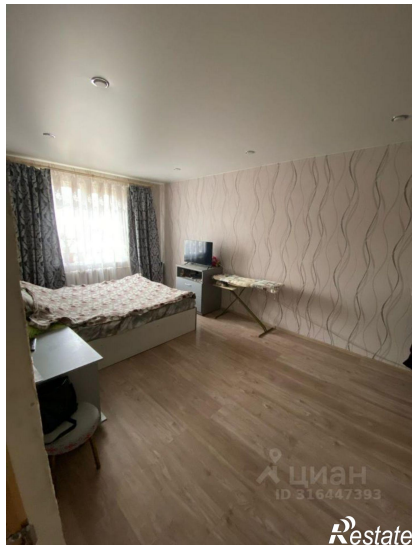
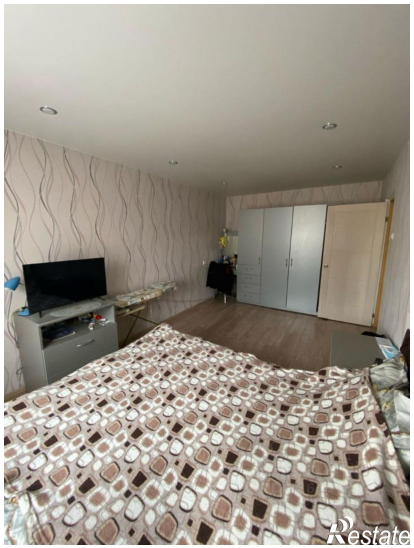
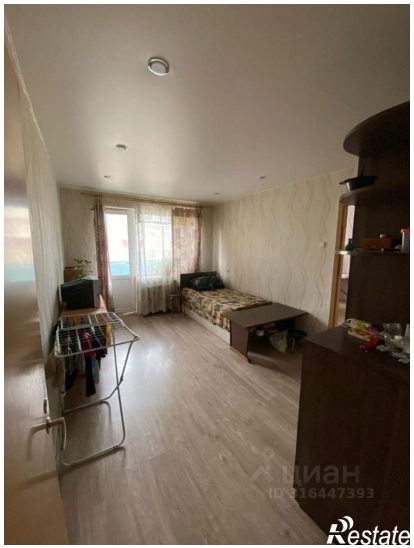

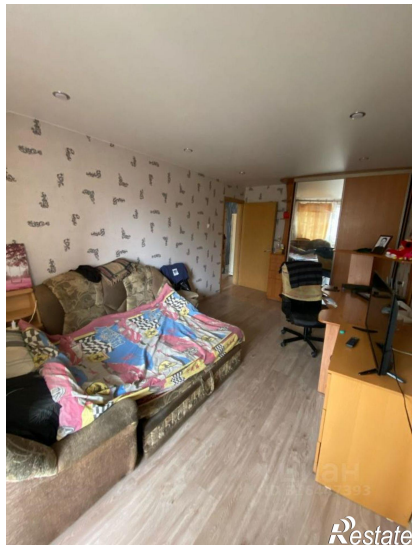

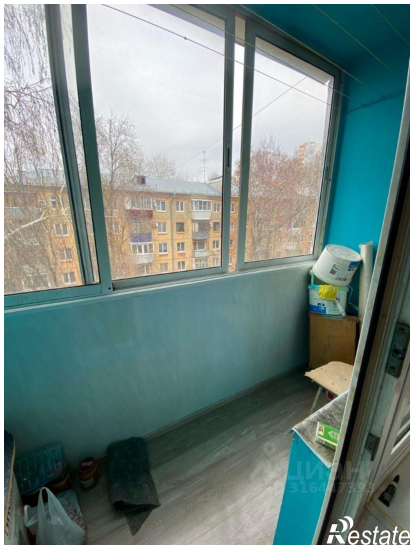

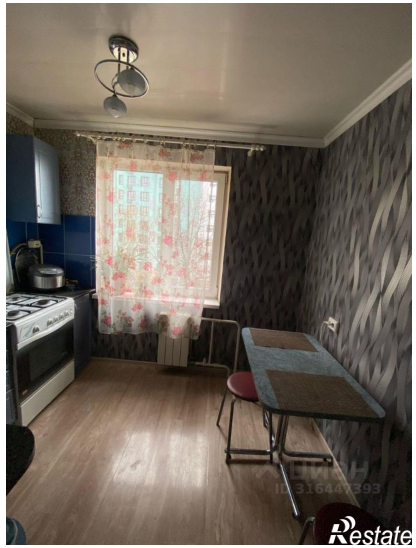
Restate

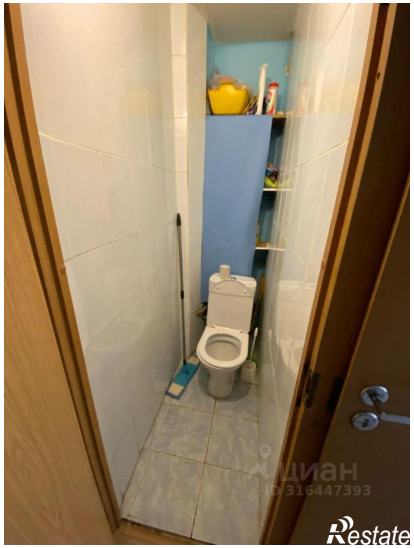
Restate