Купить квартиру за 4 700 000 рублей на Осетинская улица, 6

Самарская область, Самара, Осетинская улица, 6

Алабинская

4 700 000 Р

111 905Р за м^2

42.00 м^2	20.00 м^2	12.00 м^2	4 из 16
Общая	Жилая	Кухня	Этаж

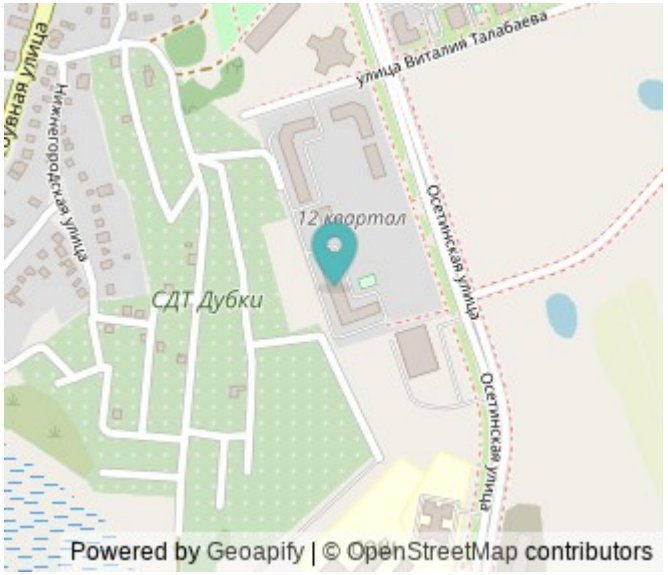

Специалист объекта - Сенчева Татьяна. В продаже 1-комнатная квартира в активно развивающемся районе - мкр Волгарь. Квартира расположена на 4-м этаже 16-ти этажного дома. Отделка квартиры в светлых тонах. От комнаты отделена гардеробная со входом из коридора. Комната просторная, светлая. В кухне установлен современный кухонный гарнитур. Выход на балкон из кухни. Совмещенный просторный санузел позволяет разместить всё необходимое. Детская площадка, продуктовые магазины, остановка общественного транспорта - всё в пешей доступности. Места для парковки автомобиля около дома. Рядом с домом есть паркинг. Квартира в совместной собственности супругов. Долгов нет, материнский капитал при покупке не использовался. Звоните - с удовольствием покажем! Ответственность агентства при осуществлении профессиональной деятельности риэлтора застрахована САО ВСК.

0 с 18.04.2025, обновлен 18.04.2025

Продавец: Собственник

Телефон: +79318955159

Характеристики

Количество комнат	1	Этаж	4
Этажей всего	16	Площадь жилая	20.00 кв. м
Площадь кухни	12.00 кв. м		
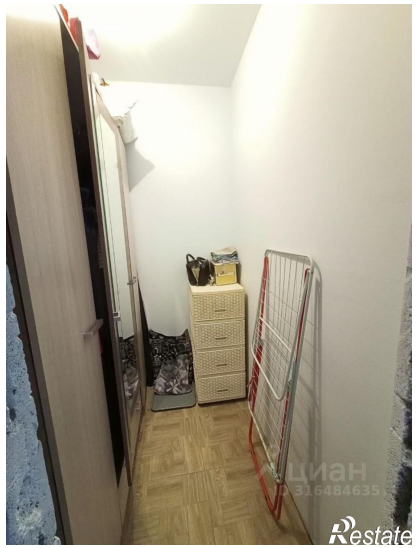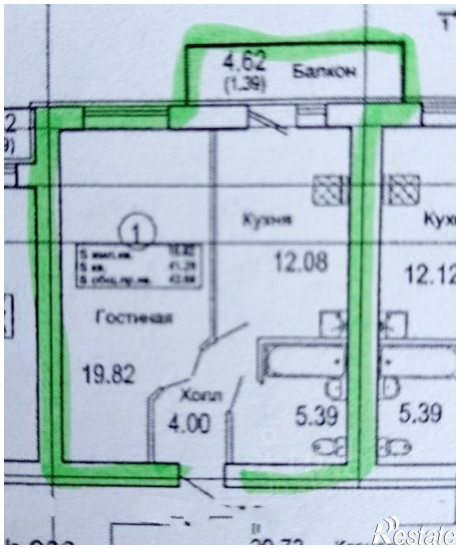
https://samara.restate.ru/obj/prodazha-odnokomnatnoy-kvartiri-osetinskaya-ulica-6-18231703376/