Купить квартиру за 10 200 000 рублей на ул Георгия Димитрова, 52а

Самарская область, Городской округ Самара, Самара, ул Георгия Димитрова, 52а

Безымянка

10 200 000 Р
147 826Р за м^2

69.00 м^2	42.10 м^2	9.00 м^2	3 из 9
Общая	Жилая	Кухня	Этаж

Предлагаем вашему вниманию уютную, светлую 3-комнатную квартиру в Самаре, расположенную на улице Георгия Димитрова, 52А. Общая площадь квартиры 69,9м2 + балконы 9м2, это практически 80 кв.м., жилая площадь — 42.1 кв. м, а площадь кухни — 9.4 кв. м.,. Квартира находится на 3-м этаже 9-этажного панельного дома. Большим преимуществом является наличие балкона и лоджии, что добавляет дополнительное пространство для отдыха. В квартире сделан современный евроремонт, в ней есть все необходимое для комфортного проживания. Мебель и техника при желании остается. Новый огромный холодильник, новый раскладной диван, кондиционеры в каждой комнате, стиральная машина, водонагреватель, кухня с плитой и вытяжкой. Просторные комнаты и функциональная планировка позволяют легко обустроить жилье под ваши нужды. Из окон открывается вид как на улицу, так и во двор, поэтому можно наслаждаться как городскими видами, так и спокойствием внутреннего зеленого двора. Санузел в квартире отдельный, что удобно для семейного проживания. Дом, в котором расположена квартира, оснащен пассажирским лифтом и наземной парковкой. Это обеспечивает удобство перемещения и возможность без проблем оставлять автомобиль рядом с домом. Дом находится в хорошем состоянии, что гарантирует долгий срок службы и комфорт проживания. Район ...

0 с 21.04.2025, обновлен 21.04.2025

Продавец: Собственник

Телефон: +79893054179

Характеристики

Количество комнат	3	Тип дома	панельный
Этаж	3	Этажей всего	9
Площадь жилая	42.10 кв. м	Площадь кухни	9.00 кв. м
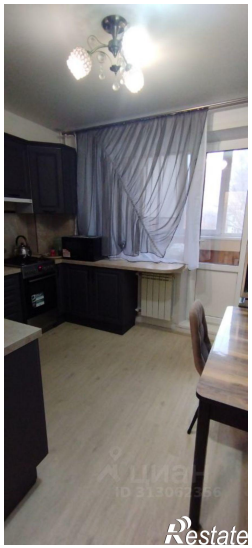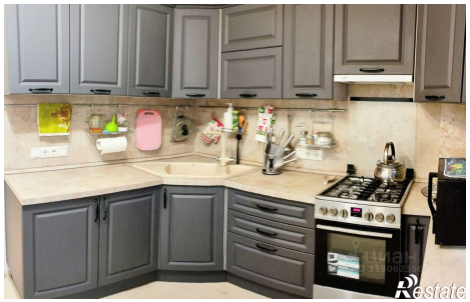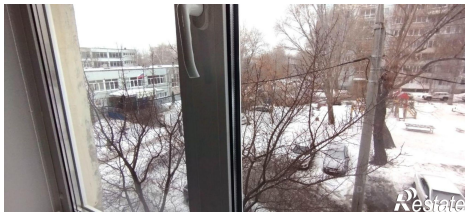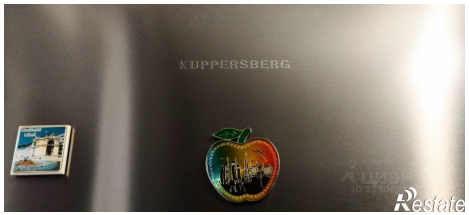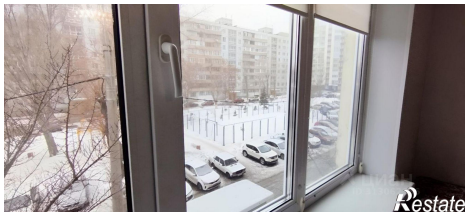
https://samara.restate.ru/obj/prodazha-tryohkomnatnoy-kvartiri-ul-georgiya-dimitrova-52a-18231716094/