Купить квартиру за 7 000 000 рублей на Солнечная улица, 4

Самарская область, Самара, Солнечная улица, 4

Российская

7 000 000 Р
155 556Р за м^2

45.00 м^2	20.00 м^2	15.00 м^2	15 из 19
Общая	Жилая	Кухня	Этаж

Предлагается к продаже двухкомнатная квартира в новом доме на 15 этаже. Окна выходят вод двор и улицу, есть вид на р. Волга. Общая площадь 44,9 кв.м без учета балкона. Кухня 15,5 кв.м, две раздельные комнаты по 10 кв.м, балкон 3,59 кв.м. Квартира теплая и светлая. Дружелюбные соседи, есть карман на 2 квартиры. В квартире сделан ремонт из качественных материалов: гипсокартоновый потолок, обои под покраску, ламинат, Много мест хранения (три шкафа купе, шкаф на балконе со встроенной гладильной доской, все двери раздвижные, установлена шумоизоляция стен и пола, сделаны выводы под кондиционер и водонагреватель, встроенная обувница, качественная входная дверь с мдф панелью, Остается техника: духовой шкаф, индукционная панель, вытяжка, по необходимости холодильник, а также дорогой кухонный гарнитур. Стильная входная группа, наличие консьержа, ухоженная прилегающая территория, своя крышная котельная, невысокие коммунальные платежи- все это сделает проживание в данной квартире комфортным! Развитая инфраструктура района: рядом расположены детские сады, школы, детские площадки, остановки общественного транспорта, магазины. рестораны. В пешей доступности р. Волга, пляж, МТЛ-Арена (фитнесс, бассейн), теннисный корт. Один взрослый собственник, полная стоимость в договоре, обременений нет. Квартира ...

0 с 22.04.2025, обновлен 22.04.2025

Продавец: Собственник

Телефон: +79871656379

Характеристики
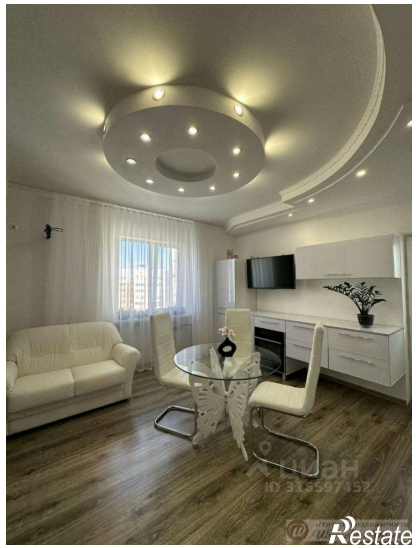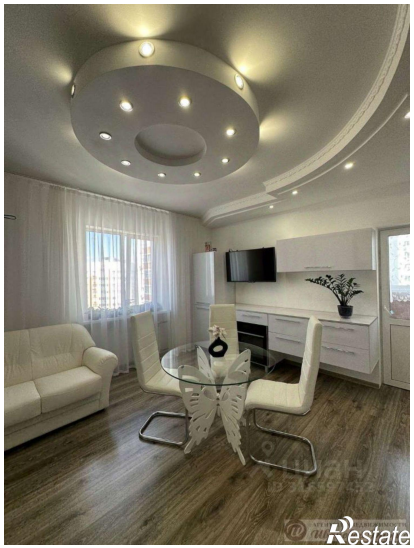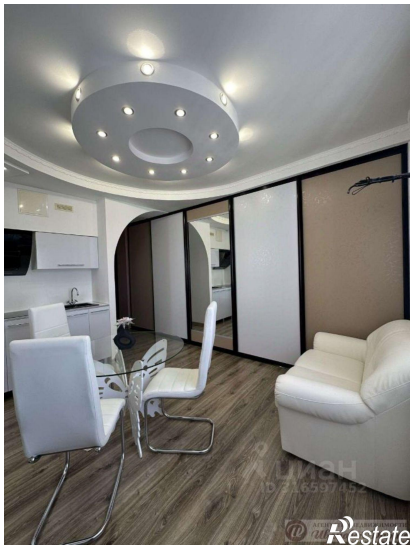
Количество комнат	2	Тип дома	монолитный
Этаж	15	Этажей всего	19
Площадь жилая	20.00 кв. м	Площадь кухни	15.00 кв. м