Купить квартиру за 5 200 000 рублей на Мира улица, 55

Самарская область, Городской округ Самара, Самара, Мира улица, 55

5 200 000 Р
104 839Р за м^2

49.60 м^2	29.00 м^2	10.00 м^2	3 из 3
Общая	Жилая	Кухня	Этаж

Красноглинский район. Крутые ключи.ул.Мира. Продается отличная квартира с качественным свежим ремонтом.В ванной комнате , кухне и в коридоре полы с подогревом .Остается вся мебель,кондиционеры. Заезжай и живи!!! Прекрасный вид из окон! Один взрослый собственник. Все документы готовы к продаже!

0 с 23.04.2025, обновлен 27.08.2025

Продавец: Бацина Светлана

Телефон: +79370649300

Характеристики
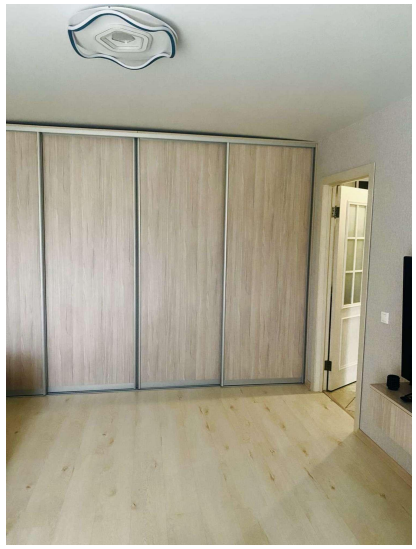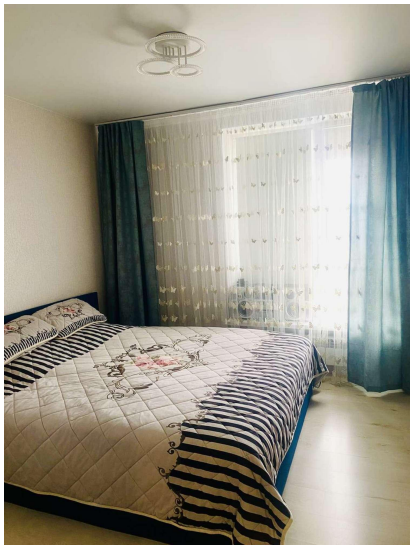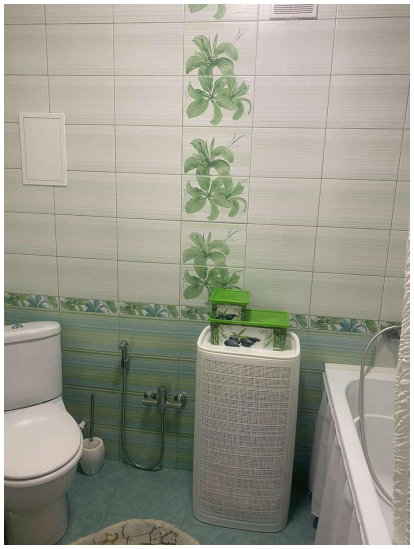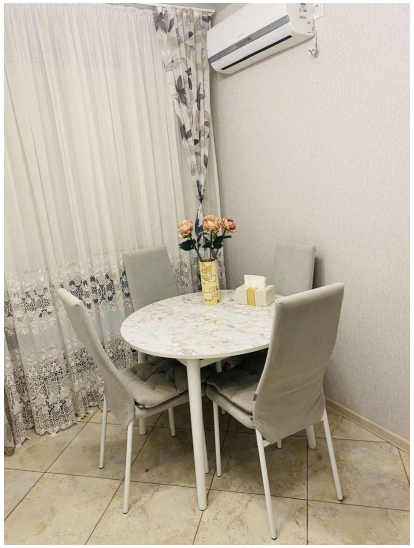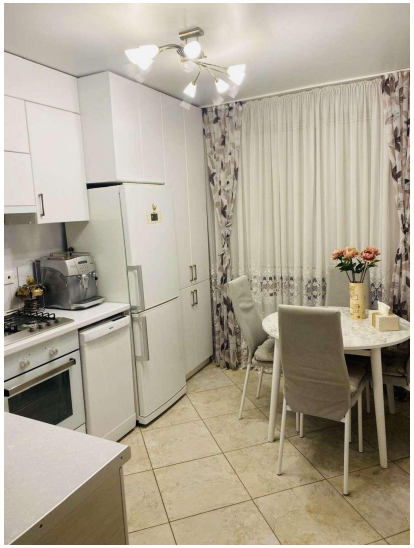
Количество комнат	2	Тип дома	кирпичный
Этаж	3	Этажей всего	3
Состояние объекта	отличное	Наличие телефона	да
Санузел	совмещенный с/у	Площадь жилая	29.00 кв. м
Площадь кухни	10.00 кв. м	Наличие мусоропровода	нет