Купить квартиру за 8 390 000 рублей на Коммунистическая улица, 27

Самарская область, Самара, Коммунистическая улица, 27

Алабинская

8 390 000 Р

137 541Р за м^2

61.00 м^2	16.00 м^2	11 из 14
Общая	Кухня	Этаж

Просторная однокомнатная квартира с большим потенциалом для вашего творчества! Общая площадь квартиры 61м2 из них 3,5м2 приходится на лоджию. В квартире желателен ремонт, что даёт вам уникальную возможность воплотить все свои дизайнерские фантазии и сделать её именно такой, какой вы хотите видеть своё будущее жильё. Здесь можно создать стильный лофт, классический интерьер или же добавить яркие акценты в современном стиле — всё зависит от вас! Многие соседи поменяли местами кухню и жилую комнату, и получилась евродвушка с большой кухней-гостиной. Квартира располагается на 11 этаже 14-этажного кирпичного дома, построенного в 2005 году. Вид из окон в сторону волги. Общий карман на двух соседей около 8 кв.м. перед входом в квартиру. Дом в хорошем состоянии, оборудован пассажирским и грузовым лифтами. В доме ТСЖ, невысокие коммунальные платежи. Расположение квартиры отличается развитой инфраструктурой. В шаговой доступности находятся школы, детские сады, клиники, галерея ресторанов и разнообразные магазины. До станции метро Алабинская всего 14 минут пешком. Для любителей пеших прогулок, можно пешком дойти до набережной. Один взрослый собственник с 2009г. Документы готовы к сделке, обременений нет. Возможна покупка в ипотеку.

0 с 23.04.2025, обновлен 23.04.2025

Продавец: Сергей

Телефон: +79584164406

Характеристики

Количество комнат	1	Этаж	11
Этажей всего	14	Площадь кухни	16.00 кв. м
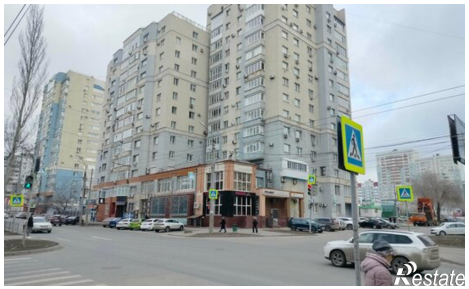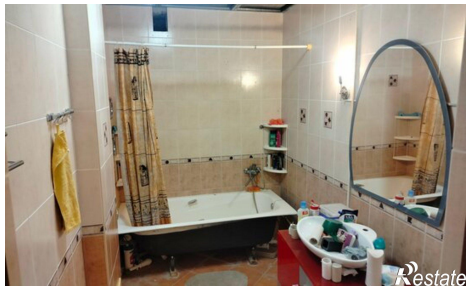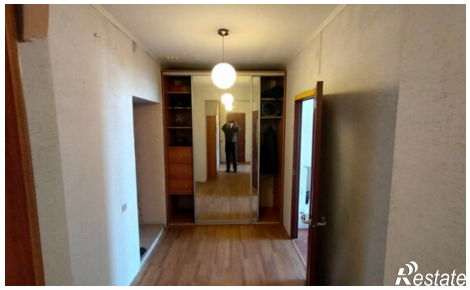
https://samara.restate.ru/obj/prodazha-odnokomnatnoy-kvartiri-kommunisticheskaya-ulica-27-18231733483/